

Glossarium Chomage: scenario 10 - ONEM 10

Volledige Versie

Versie: 2002/3

Verzendingsdatum: 29/08/2002

Einde geldigheidsdatum:

Commentaar:

Lijst van de volledige versie

Boodschap 0: schutblad
Schutblad

Boodschap 1 : aangifte
Inleiding

Glossarium
Inleiding

Aanduiding van de dagen en uren

00101 - AANDUIDING VAN DE DAGEN MET BETREKKING TOT HET WERKROOSTER
00102 - AANTAL UREN MET BETREKKING TOT HET WERKROOSTER

Aard van de dag

00178 - AANDUIDING VAN DE DAG
00179 - CODE AARD VAN DE DAG
00180 - AANTAL UREN

Commentaar bij de aangifte

00126 - ZONE VRIJE TEKST

Commentaar werkrooster

00103 - COMMENTAARZONE MET BETREKKING TOT HET WERKROOSTER

Formulier

00110 - STATUS VAN HET ATTEST
00218 - DATUM VAN CREATIE VAN HET FORMULIER
00296 - IDENTIFICATIE VAN HET FORMULIER
00297 - TYPE VAN HET FORMULIER
00299 - PRECIES UUR VAN CREATIE VAN HET FORMULIER

Identificatie risico

00430 - IDENTIFICATIE VAN HET RISICO

Link met aangifte werkgever

00011 - RSZ- INSCHRIJVINGSNUMMER
00012 - NOTIE CURATELE
00014 - UNIEK BEDRIJFSNUMMER
00016 - CONVERSIE NAAR REGIME 5

Link met tewerkstelling werknemerslijn

00044 - DATUM WAAROP DE TEWERKSTELLING BEGINT
00045 - DATUM WAAROP DE TEWERKSTELLING EINDIGT
00046 - NUMMER VAN PARITAIR COMITE
00047 - AANTAL DAGEN PER WEEK VAN HET ARBEIDSSTELSEL
00048 - GEMIDDELD AANTAL UREN PER WEEK VAN DE WERKNEMER
00049 - GEMIDDELD AANTAL UREN PER WEEK VAN DE MAATPERSOON
00053 - STATUUT VAN DE WERKNEMER

Link met werknemerslijn

00036 - WERKGEVERSCATEGORIE
00037 - WERKNEMERSKENGETAL

Natuurlijk persoon

00023 - VOLGNUMMER NATUURLIJKE PERSOON
00024 - IDENTIFICATIENUMMER BIJ DE SOCIALE ZEKERHEID - INSZ
00025 - NAAM VAN DE WERKNEMER
00026 - VOORNAAM VAN DE WERKNEMER
00027 - INITIAAL VAN DE TWEEDE VOORNAAM VAN DE WERKNEMER
00028 - DATUM WAAROP DE WERKNEMER GEBOREN IS
00029 - GESLACHT VAN DE WERKNEMER
00030 - STRAAT VAN DE WERKNEMER
00031 - NUMMER VAN HET ADRES VAN DE WERKNEMER
00032 - BRIEVENBUS VAN DE WERKNEMER
00033 - POSTCODE VAN DE WERKNEMER
00034 - GEMEENTE VAN DE WERKNEMER
00035 - LANDCODE VAN DE WERKNEMER
00167 - NUMMER VAN DE SOCIALE IDENTITEITSCAART
00168 - GEMEENTE - GEBOORTEPLAATS VAN DE WERKNEMER
00169 - LANDCODE VAN DE GEBOORTEPLAATS VAN DE WERKNEMER

Referentie

00221 - TYPE VAN DE REFERENTIE
00222 - REFERENTIENUMMER
00298 - HERKOMST VAN DE REFERENTIE

Referteperiode

00074 - DATUM WAAROP DE REFERTEPERIODE BEGINT
00075 - DATUM WAAROP DE REFERTEPERIODE EINDIGT

Bijlage

Lijst van de volledige versie

- 2 - Lijst der werknemerskengetallen waarvoor de bijdragen van toepassing zijn
- 5 - Lijst met landcodes
- 11 - Identificatie van het formulier
- 12 - Identificatie van het risico
- 13 - Code aard van de dag

Chomage: scenario 10 - ONEM 10 - Inleiding

Boodschap 1 : aangifte

Versie: 2002/3

Verzendingsdatum:

29/08/2002

Inhoud van de inleiding: 



Erd_NL.pdf Schema ASR Werkloosheid scenario10 - v: ERDSchemaASRZonderMini-v3-A4.

De modellering van gegevens : algemeen

De implementatie van een geautomatiseerd informatiesysteem vereist twee voorbereidende fasen :

- [1] Logisch ontwerp (analyse van de gegevens) : men analyseert de informatie die zal worden voorgesteld en geïntegreerd in de gegevensbank. Deze analyse moet toelaten **een conceptueel model** van de gegevens te definiëren.
- [2] Fysisch ontwerp (implementatie van het model) : men kiest een operationeel gegevensbanksysteem en vertaalt het conceptuele model in een operationeel model.

Het conceptuele model (waarvan het meest gebruikte momenteel het entiteit/relatiediagram is) is een grafische en synthetische weergave van het resultaat van de gegevensanalyse. Dit model structureert de relaties tussen de verschillende entiteiten (bv. werknemer en werkgever) en de attributen van elke entiteit (bv. naam, voornaam,...). Op die manier kan men het schema van de gegevensbank en het toegelaten domein voorstellen (toegelaten waarden, integriteitsvoorwaarden, ...). Het conceptuele model is een onmisbare hulp bij de samenstelling van een efficiënte database. Wanneer men een conceptuele gegevensanalyse uitvoert, moet men eerst en vooral een methodologie kiezen. Deze methodologie moet toelaten het informatiesysteem zodanig te bestuderen dat men er volgende elementen kan uithalen :

- de entiteiten (ook "record", "segment", "object", ... genoemd)
- de attributen (ook "gegevens", "veld", "item", "element", "variabele",... genoemd)
- de relaties tussen de entiteiten (ook "set", "reeks", "relationship",... genoemd)

Een "entiteit/relatie"-diagram is de grafische voorstelling van het resultaat van de gegevensanalyse. Om een dergelijk diagram goed te kunnen begrijpen en lezen, stellen wij voor om eerst een aantal basisconcepten te definiëren. Daarna gaan we in op de werkwijze die gebruikt zal worden voor de grafische weergave.

1. De basisconcepten

De zaken die men absoluut moet weten, kunnen samengevat worden in 7 punten :

1. **Een gegevensverzameling bestaat uit elementaire gegevens** die onderling verbonden zijn. Als een gegeven opgebouwd is op basis van andere gegevens, spreekt men van **groepsgegevens of gegevensstructuur**. Andere gegevens kunnen niet gescheiden worden zonder hun betekenis te verliezen. Men spreekt dan van **elementaire gegevens**. Een elementair gegeven kan voorkomen in diverse gegevensgroepen (in diverse gegevensstructuren).

Voorbeeld: elementair gegeven : "straat", "postcode", ...
gegevensstructuur : "adres" (want bestaande uit "straat", "nummer", ...)

2. **Een entiteit bevat gegevens die tot eenzelfde logisch geheel behoren.**

Voorbeeld : de entiteit "NATUURLIJK PERSOON" bevat gegevens zoals naam, voornaam, adres,... De entiteit "WERKGEVER" bevat gegevens zoals inschrijvingsnummer, benaming, adres,...

3. **Attributen zijn gegevens die een entiteit kenmerken.** Elke entiteit bestaat uit een identificatie (of primaire sleutel) en uit 1 of meer attributen. In een gegevensbank is een entiteit een type record van de gegevensbank terwijl het attribuut één van de onderdelen van de entiteit is.

4. De **sleutelgegevens (of identificaties)** zijn gegevens of groepen van gegevens waarmee men een voorkomen van een entiteit eenduidig kan identificeren.

Voorbeeld : de entiteit "NATUURLIJK PERSOON" zal als sleutelgegevens het nationaal nummer hebben en als voorkomen 999999999-99.

5. Een attribuut kan één of meer waarden of groepen van waarden **aannemen** : de combinatie van de waarden toegekend aan de attributen van een entiteit vormt de **voorkomens van de entiteit**. In het algemeen bezit elke entiteit verschillende voorkomens.

Voorbeeld : de entiteit "NATUURLIJK PERSOON" zal als attributen hebben : nationaal nummer, naam, voornaam, geboortedatum, geboorteplaats, nationaliteit, beroep, ... Voor een record in het bijzonder zal het voorkomen zijn : 999999999-99, Dupond, Jean, 99/99/99, Brussel, Belg, informaticus,... In de tabel hieronder geeft de 1e lijn de attributen van de entiteit Natuurlijke persoon en de volgende lijnen geven de voorkomens, d.w.z. de bijhorende waarden.

| INSZ | Naam | Voornaam | Geboortedatum | Geboorteplaats | Nationaliteit | Beroep |
|--------------|--------|----------|---------------|----------------|---------------|--------------|
| 999999999-99 | Dupond | Jean | 99/99/99 | Brussel | Belg | Informaticus |
| 888888888-88 | Durand | Jules | 88/88/88 | Parijs | Fransman | Technicus |

6. Een functionele afhankelijkheid vormt het verband dat toelaat diverse gegevens te verenigen binnen eenzelfde entiteit. Voor elk gegeven van een document stelt men de volgende vraag : "Is er een direct verband tussen het onderzochte gegeven en de sleutel?" Als het antwoord "JA" is, mag men stellen dat er een functionele afhankelijkheid is tussen het gegeven en de sleutel.

Voorbeelden : groepsgegeven of gegevensstructuur = "Adres"
 elementair gegeven = naam van de straat, postcode, ...
 sleutelgegeven = nationaal nummer

7. Entiteiten kunnen wederkerige relaties voorstellen. Er bestaan in een informatiesysteem dus relaties tussen entiteiten en de relaties die van betekenis zijn, zullen uitgedrukt moeten worden.

2. Het entiteit/relatiediagram

Om een diagram (en in ons geval het "entiteit/relatie"-model) te begrijpen en te lezen, moet men in de eerste plaats de gebruikte symbolen kennen.

1. De "Entity" stelt een geheel voor van zaken, gegevens waarvan de voorkomens een relevante rol spelen in het informatiesysteem. Daar bepaalde entiteiten bijzonder zijn, heeft men voorzien ze anders weer te geven. Zo wordt de "gewone" entiteit voorgesteld door een rechthoek :

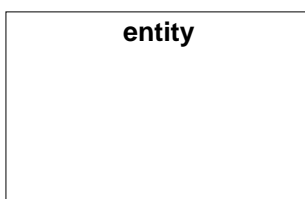

2. De "Associative entity" is een bijzondere entiteit want zij geeft aan dat er een groep van associaties (uit de echte wereld) bestaat tussen de entiteiten :

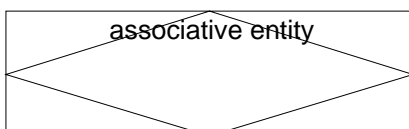

3. Een "gewone" associatie tussen twee entiteiten kan voorgesteld worden met een pijl, zoals hieronder getoond wordt. Men gebruikt de "associate entity" (zie hoger) wanneer men attributen wil associëren met de relatie of ook wanneer de relatie fungeert als entiteit in andere relaties.

Zoals hierboven uitgelegd, hadden wij verschillende types van relaties tussen de entiteiten. Deze relaties zullen dus voorgesteld moeten worden door verschillende pijlen. Het gaat om de volgende :



Relatie A : entiteit 1 wordt geassocieerd met EEN ENKELE entiteit 2 (relatie 1 tot 1)

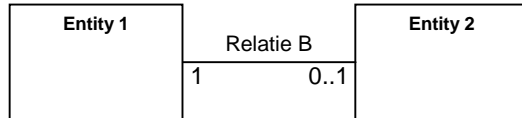

Relatie B : entiteit 1 wordt geassocieerd met NUL of EEN entiteit 2 (relatie 1 tot 1 of geen associatie)



Relatie C : entiteit 1 wordt geassocieerd met EEN of MEER entiteiten 2 (relatie 1 tot 1 of 1 tot n)

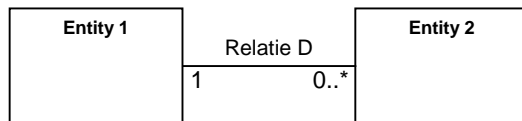

Relatie D : entiteit 1 wordt geassocieerd met NUL, EEN of MEER entiteiten 2 (relatie 1 tot 0 of 1 tot 1 of 1 tot n)

Klassediagram voor de ASR, sector werkloosheid, scenario 10 ("Maandelijkse Aangifte Jeugdvakantie-uitkering")

Deze risico-aangifte is een aangifte zonder mini Dmfa, dit diagram toont het specifiek gedeelte van het sociaal risico.

De lezer kan evenwel de link zien met de blokken die de aangifte zonder mini identificeren via het blok LinkTewerkstelling.

Voor meer informatie over de blokken die een aangifte zonder mini identificeren, dient u zich te refereren tot het diagram "Formulier ASR zonder mini-RSZ-aangifte".

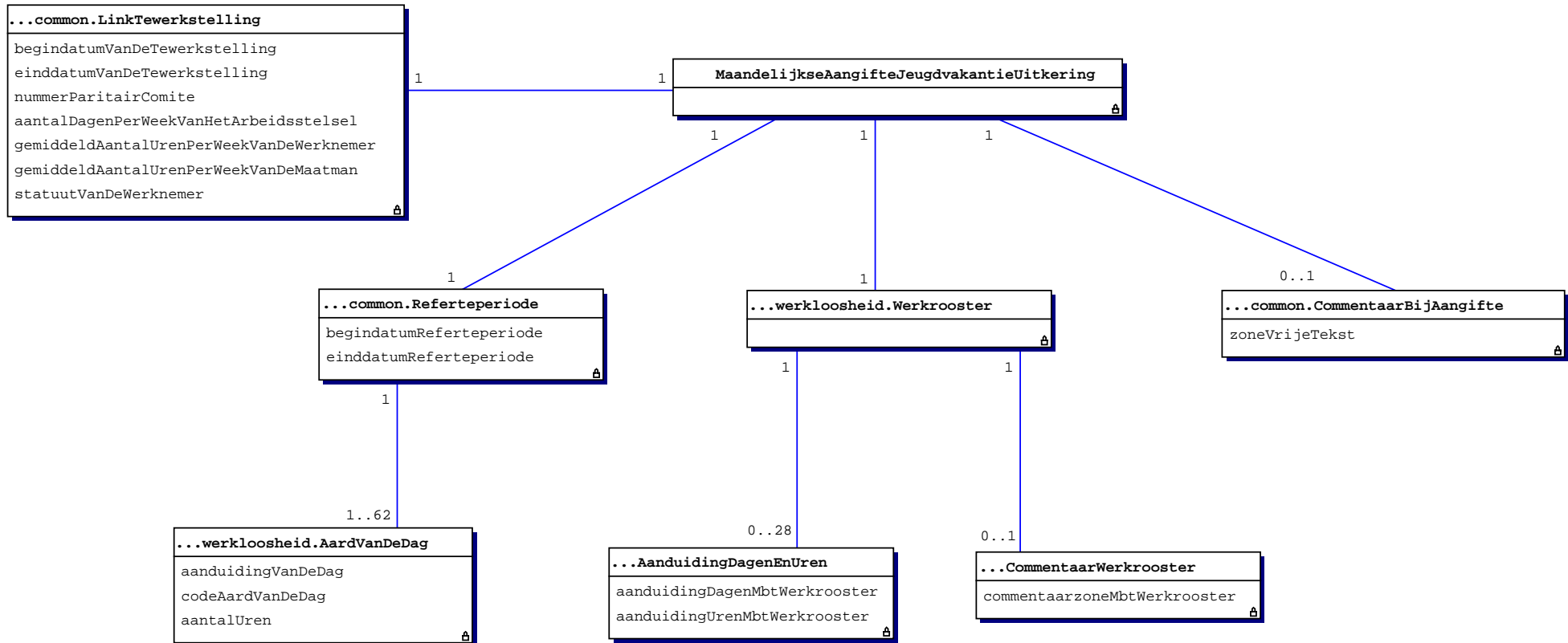

Dit schema stelt de blokken voor die aanwezig zijn in een formulier zonder mini-RSZ-aangifte.



| | | |
|-------------------|----------------|------------------------------|
| ZONENUMMER: 00101 | VERSIE: 2002/3 | VERZENDINGSDATUM: 29/08/2002 |
|-------------------|----------------|------------------------------|

Boodschap 1 : aangifte - AANDUIDING VAN DE DAGEN MET BETREKKING TOT HET WERKROOSTER
(XML label : DaysIndicatorAboutWorkSchedule)

FUNCTIONEEL BLOK: Aanduiding van de dagen en uren

BESCHRIJVING: Codes die de dagen aanduiden in verband met het werkrooster.

TOEGELATEN DOMEIN:

1. maandag eerste week
2. dinsdag eerste week
3. woensdag eerste week
4. donderdag eerste week
5. vrijdag eerste week
6. zaterdag eerste week
7. zondag eerste week
8. maandag tweede week
9. dinsdag tweede week
10. woensdag tweede week
11. donderdag tweede week
12. vrijdag tweede week
13. zaterdag tweede week
14. zondag tweede week
15. maandag derde week
16. dinsdag derde week
17. woensdag derde week
18. donderdag derde week
19. vrijdag derde week
20. zaterdag derde week
21. zondag derde week
22. maandag vierde week
23. dinsdag vierde week
24. woensdag vierde week
25. donderdag vierde week
26. vrijdag vierde week
27. zaterdag vierde week
28. zondag vierde week

WETTELIJKE REFERENTIE:

TYPE: numeriek

LENGTE: 2

AANWEZIGHEID: Verplicht indien de commentaarzone in verband met het werkrooster niet ingevuld

FORMAAT:

FOUTCODE OP ONTVANGSTBEWIJS:

| Foutbeschrijving | Foutcode | Ernst fout |
|-------------------------------|-----------|------------|
| Niet aanwezig | 00101-001 | B |
| Niet numeriek | 00101-002 | B |
| Niet in het toegelaten domein | 00101-008 | B |

| | | |
|-------------------|----------------|------------------------------|
| ZONENUMMER: 00102 | VERSIE: 2002/3 | VERZENDINGSDATUM: 29/08/2002 |
|-------------------|----------------|------------------------------|

Boodschap 1 : aangifte - AANTAL UREN MET BETREKKING TOT HET WERKROOSTER
(XML label : HoursNumberAboutWorkSchedule)

FUNCTIONEEL BLOK: Aanduiding van de dagen en uren

BESCHRIJVING: Aantal uren per dag in verband met het werkrooster.

TOEGELATEN DOMEIN: Geheel getal en element van [1; 1400].
Aandacht : de uren worden uitgedrukt in hondersten van uren.
Voorbeeld : 7 uren 40 min. wordt uitgedrukt onder de vorm : 766.

WETTELIJKE REFERENTIE:

TYPE: numeriek

LENGTE: 4

AANWEZIGHEID: Verplicht indien de zone Aanduiding van de dagen met betrekking tot het werkrooster ingevuld is

FORMAAT:

FOUTCODE OP ONTVANGSTBEWIJS:

| Foutbeschrijving | Foutcode | Ernst fout |
|-------------------------------|-----------|------------|
| Niet aanwezig | 00102-001 | B |
| Niet numeriek | 00102-002 | B |
| Niet in het toegelaten domein | 00102-008 | B |

| | | |
|-------------------|----------------|------------------------------|
| ZONENUMMER: 00178 | VERSIE: 2002/3 | VERZENDINGSDATUM: 29/08/2002 |
|-------------------|----------------|------------------------------|

Boodschap 1 : aangifte - AANDUIDING VAN DE DAG
(XML label : DayIndicator)

FUNCTIONEEL BLOK: Aard van de dag

BESCHRIJVING: Datum van de dag in kwestie.

TOEGELATEN DOMEIN:

WETTELIJKE REFERENTIE:

TYPE: Numeriek

LENGTE: 4

AANWEZIGHEID: Onmisbaar

FORMAAT: MMDD
. MM is de maand
. DD is de dag

FOUTCODE OP ONTVANGSTBEWIJS:

| Foutbeschrijving | Foutcode | Ernst fout |
|-------------------------------|-----------|------------|
| Niet aanwezig | 00178-001 | B |
| Niet numeriek | 00178-002 | B |
| Ongeldig | 00178-003 | B |
| Niet in het toegelaten domein | 00178-008 | B |

| | | |
|-------------------|----------------|------------------------------|
| ZONENUMMER: 00179 | VERSIE: 2002/3 | VERZENDINGSDATUM: 29/08/2002 |
|-------------------|----------------|------------------------------|

Boodschap 1 : aangifte - CODE AARD VAN DE DAG
(XML label : DayNatureCode)

FUNCTIONEEL BLOK: Aard van de dag

BESCHRIJVING: Code die de aard van een dag aanduidt.

TOEGELATEN DOMEIN: Zie Bijlage 13 - Code aard van de dag.

De werkgever vermeldt per dag de aard van de dag door middel van het volgende cijfer : 3.1.

WETTELIJKE REFERENTIE:

TYPE: Alfanumeriek

LENGTE: 4

AANWEZIGHEID: Onmisbaar

FORMAAT:

FOUTCODE OP ONTVANGSTBEWIJS:

| Foutbeschrijving | Foutcode | Ernst fout |
|-------------------------------|-----------|------------|
| Niet aanwezig | 00179-001 | B |
| Niet in het toegelaten domein | 00179-008 | B |

| | | |
|-------------------|----------------|------------------------------|
| ZONENUMMER: 00180 | VERSIE: 2002/3 | VERZENDINGSDATUM: 29/08/2002 |
|-------------------|----------------|------------------------------|

Boodschap 1 : aangifte - AANTAL UREN
(XML label : HoursNumber)

FUNCTIONEEL BLOK: Aard van de dag

BESCHRIJVING: Het aantal uren met betrekking tot code aard van de dag.
 Voor de dagen met de cijfers 3.1 vermeldt de werkgever altijd het aantal uren in geval van jeugdvakantie-uitkeringen.

TOEGELATEN DOMEIN: Geheel getal en element van [1; 1400].
 Aandacht : de uren worden uitgedrukt in hondersten van uren.
 Voorbeeld : 7 uren 40 min. wordt uitgedrukt onder de vorm 766.

WETTELIJKE REFERENTIE:

TYPE: Numeriek

LENGTE: 4

AANWEZIGHEID: Onmisbaar

FORMAAT:

FOUTCODE OP ONTVANGSTBEWIJS:

| Foutbeschrijving | Foutcode | Ernst fout |
|-------------------------------|-----------|------------|
| Niet aanwezig | 00180-001 | B |
| Niet numeriek | 00180-002 | B |
| Niet in het toegelaten domein | 00180-008 | B |

| | | |
|-------------------|----------------|------------------------------|
| ZONENUMMER: 00126 | VERSIE: 2002/3 | VERZENDINGSDATUM: 29/08/2002 |
|-------------------|----------------|------------------------------|

Boodschap 1 : aangifte - ZONE VRIJE TEKST
(XML label : CommentOfDeclaration)

FUNCTIONEEL BLOK: Commentaar bij de aangifte

BESCHRIJVING: Deze zone laat de werkgever toe alle informatie toe te voegen die hij noodzakelijk vindt voor de aangifte van het betreffende sociale risico.

TOEGELATEN DOMEIN: Vrije tekst

WETTELIJKE REFERENTIE:

TYPE: alfanumeriek

LENGTE: 200

AANWEZIGHEID: Facultatief

FORMAAT:

FOUTCODE OP ONTVANGSTBEWIJS:

| Foutbeschrijving | Foutcode | Ernst fout |
|------------------|----------|------------|
| | | |

| | | |
|-------------------|----------------|------------------------------|
| ZONENUMMER: 00103 | VERSIE: 2002/3 | VERZENDINGSDATUM: 29/08/2002 |
|-------------------|----------------|------------------------------|

Boodschap 1 : aangifte - COMMENTAARZONE MET BETREKKING TOT HET WERKROOSTER
(XML label : CommentAboutWorkSchedule)

FUNCTIONEEL BLOK: Commentaar werkrooster

BESCHRIJVING: Beschrijving van de tewerkstellingscyclus.
 Deze commentaarzone laat de werkgever toe het arbeidsstelsel te beschrijven bij gebrek aan voldoende preciseringen in het rooster T. De werkgever dient hierin alle elementen te vermelden waarover hij beschikt, zoals het aantal weken van de cyclus, het aantal gepresteerde dagen per week alsook elke andere precisering die de instellingen uit de werkloosheidssector kan begeleiden in het kader van hun opdrachten.

TOEGELATEN DOMEIN:

WETTELIJKE REFERENTIE:

TYPE: alfanumeriek

LENGTE: 200

AANWEZIGHEID: Verplicht indien de zone aanduiding van de dagen in verband met het werkrooster en de zone aantal uren in verband met het werkrooster niet ingevuld zijn

FORMAAT:

FOUTCODE OP ONTVANGSTBEWIJS:

| Foutbeschrijving | Foutcode | Ernst fout |
|------------------|-----------|------------|
| Niet aanwezig | 00103-001 | B |

| | | |
|-------------------|----------------|------------------------------|
| ZONENUMMER: 00110 | VERSIE: 2002/3 | VERZENDINGSDATUM: 29/08/2002 |
|-------------------|----------------|------------------------------|

Boodschap 1 : aangifte - STATUS VAN HET ATTEST
(XML label : AttestationStatus)

FUNCTIONEEL BLOK: Formulier

BESCHRIJVING:

TOEGELATEN DOMEIN: 0 : Origineel
1 : Wijziging
2 : Dupicaat
3 : Annulatie
De toegelaten waarden zijn "0", "1" et "3".

WETTELIJKE REFERENTIE:

TYPE: Numeriek

LENGTE: 1

AANWEZIGHEID: Onmisbaar

FORMAAT:

FOUTCODE OP ONTVANGSTBEWIJS:

| Foutbeschrijving | Foutcode | Ernst fout |
|-------------------------------|-----------|------------|
| Niet aanwezig | 00110-001 | B |
| Niet numeriek | 00110-002 | B |
| Niet in het toegelaten domein | 00110-008 | B |

| | | |
|-------------------|----------------|------------------------------|
| ZONENUMMER: 00218 | VERSIE: 2002/3 | VERZENDINGSDATUM: 29/08/2002 |
|-------------------|----------------|------------------------------|

Boodschap 1 : aangifte - DATUM VAN CREATIE VAN HET FORMULIER
(XML label : FormCreationDate)

FUNCTIONEEL BLOK: Formulier

BESCHRIJVING: Datum waarop het formulier gecreëerd is.

TOEGELATEN DOMEIN: JJJJ is een element van [lopend jaar -1 ; lopend jaar].
Deze datum ligt niet vóór april 2003.

WETTELIJKE REFERENTIE:

TYPE: Alfanumeriek

LENGTE: 10

AANWEZIGHEID: Onmisbaar

FORMAAT: JJJJ-MM-DD
· JJJJ is het jaar
· MM is de maand
· DD is de dag

FOUTCODE OP ONTVANGSTBEWIJS:

| Foutbeschrijving | Foutcode | Ernst fout |
|-------------------------------|-----------|------------|
| Niet aanwezig | 00218-001 | B |
| Niet in het toegelaten domein | 00218-008 | B |

| | | |
|-------------------|----------------|------------------------------|
| ZONENUMMER: 00296 | VERSIE: 2002/3 | VERZENDINGSDATUM: 29/08/2002 |
|-------------------|----------------|------------------------------|

Boodschap 1 : aangifte - IDENTIFICATIE VAN HET FORMULIER
(XML label : Identification)

FUNCTIONEEL BLOK: Formulier

BESCHRIJVING: Zij laat toe de algemene inhoud van het formulier te identificeren door aanduiding van :
. de sector(en) waarvoor het formulier bestemd is ;
. het scenario waarop dit formulier betrekking heeft.
Het scenario is de maximale verzameling van functionele blokken in een bepaalde situatie. In een scenario bestaat de boodschap uit elementen van de maximale verzameling. In het kader van een scenario kunnen meerdere verschillende boodschappen (= die niet dezelfde verzameling functionele blokken hebben) verstuurd worden ; de blokken van deze boodschappen zijn afkomstig van de maximale collectie.

TOEGELATEN DOMEIN: Zie bijlage 11 - Identificatie van het formulier.

Deze zone dient de waarde "WECH010" (= Werkloosheid scenario 10 - Maandelijkse aangifte jeugdvakantie uitkering) te bevatten.

WETTELIJKE REFERENTIE:

TYPE: Alfanumeriek

LENGTE: 7

AANWEZIGHEID: Onmisbaar

FORMAAT:

FOUTCODE OP ONTVANGSTBEWIJS:

| Foutbeschrijving | Foutcode | Ernst fout |
|-------------------------------|-----------|------------|
| Niet aanwezig | 00296-001 | B |
| Niet in het toegelaten domein | 00296-008 | B |

| | | |
|-------------------|----------------|------------------------------|
| ZONENUMMER: 00297 | VERSIE: 2002/3 | VERZENDINGSDATUM: 29/08/2002 |
|-------------------|----------------|------------------------------|

Boodschap 1 : aangifte - TYPE VAN HET FORMULIER
(XML label : TypeForm)

FUNCTIONEEL BLOK: Formulier

BESCHRIJVING: Het type wijst de aard van het elektronisch formulier aan.

TOEGELATEN DOMEIN: RE = REQUEST - het formulier vraagt inlichtingen
NO = NOTIFICATION - het formulier deelt inlichtingen mee
PA = PROVISIONAL ANSWER - het formulier is een tijdelijk antwoord op een aanvraag van inlichtingen of een mededeling van inlichtingen
FA = FINAL ANSWER - het formulier is een definitief antwoord op een aanvraag van inlichtingen of een mededeling van inlichtingen

Deze zone dient de waarde "NO" te bevatten.

WETTELIJKE REFERENTIE:

TYPE: Alf numeriek

LENGTE: 2

AANWEZIGHEID: Onmisbaar

FORMAAT:

FOUTCODE OP ONTVANGSTBEWIJS:

| Foutbeschrijving | Foutcode | Ernst fout |
|-------------------------------|-----------|------------|
| Niet aanwezig | 00297-001 | B |
| Niet in het toegelaten domein | 00297-008 | B |

| | | |
|-------------------|----------------|------------------------------|
| ZONENUMMER: 00299 | VERSIE: 2002/3 | VERZENDINGSDATUM: 29/08/2002 |
|-------------------|----------------|------------------------------|

Boodschap 1 : aangifte - PRECIJS UUR VAN CREATIE VAN HET FORMULIER
(XML label : FormCreationHour)

FUNCTIONEEL BLOK: Formulier

BESCHRIJVING: Tijdstip, uitgedrukt in uren, minuten, seconden en milliseconden.

TOEGELATEN DOMEIN: UU is een element van [00;23]
MM is een element van [00;59]
SS is een element van [00;59]
SSS is een element van [000;999]

WETTELIJKE REFERENTIE:

TYPE: Alfanumeriek

LENGTE: 12

AANWEZIGHEID: Onmisbaar

FORMAAT: UU:MM:SS.SSS
. UU zijn de uren
. MM zijn de minuten
. SS zijn de seconden
. SSS zijn de milliseconden

FOUTCODE OP ONTVANGSTBEWIJS:

| Foutbeschrijving | Foutcode | Ernst fout |
|-------------------------------|-----------|------------|
| Niet aanwezig | 00299-001 | B |
| Niet in het toegelaten domein | 00299-008 | B |

| | | |
|-------------------|----------------|------------------------------|
| ZONENUMMER: 00430 | VERSIE: 2002/3 | VERZENDINGSDATUM: 29/08/2002 |
|-------------------|----------------|------------------------------|

Boodschap 1 : aangifte - IDENTIFICATIE VAN HET RISICO
(XML label : IdentificationOfRisk)

FUNCTIONEEL BLOK: Identificatie risico

BESCHRIJVING: Identificeert het risico.

TOEGELATEN DOMEIN: Zie bijlage 12 - Identificatie van het risico.

Deze zone dient de waarde "001" (= Maandelijkse aangifte jeugdvakantie uitkering) te bevatten.

WETTELIJKE REFERENTIE:

TYPE: Numeriek

LENGTE: 3

AANWEZIGHEID: Onmisbaar

FORMAAT:

FOUTCODE OP ONTVANGSTBEWIJS:

| Foutbeschrijving | Foutcode | Ernst fout |
|-------------------------------|-----------|------------|
| Niet aanwezig | 00430-001 | B |
| Niet numeriek | 00430-002 | B |
| Niet in het toegelaten domein | 00430-008 | B |

| | | |
|-------------------|----------------|------------------------------|
| ZONENUMMER: 00011 | VERSIE: 2002/3 | VERZENDINGSDATUM: 29/08/2002 |
|-------------------|----------------|------------------------------|

Boodschap 1 : aangifte - RSZ- INSCHRIJVINGSNUMMER
(XML label : NOSSRegistrationNbr)

FUNCTIONEEL BLOK: Link met aangifte werkgever

BESCHRIJVING: Iedere werkgever, of het nu een natuurlijke persoon, een groepering van natuurlijke personen of een rechtspersoon betreft, die personeel in dienst heeft dat onderworpen is aan de wet van 27 juni 1969, moet ingeschreven zijn bij de RSZ. Het gaat om een definitief RSZ-inschrijvingsnummer.

TOEGELATEN DOMEIN: Geheel getal en element van [100006;199999934] voor de definitieve nummers.

WETTELIJKE REFERENTIE:

TYPE: Numeriek

LENGTE: 9

AANWEZIGHEID: Onmisbaar

FORMAAT: NNNNNNNCC
· NNNNNNN is het nummer
· CC is het controlegetal.

FOUTCODE OP ONTVANGSTBEWIJS:

| Foutbeschrijving | Foutcode | Ernst fout |
|--|-----------|------------|
| Niet aanwezig | 00011-001 | B |
| Niet numeriek | 00011-002 | B |
| Verkeerd stamnummer | 00011-041 | B |
| Ongeldig controlegetal | 00011-004 | B |
| Niet aanwezig in het repertorium voor het aangiftekwartaal | 00011-051 | B |

| | | |
|-------------------|----------------|------------------------------|
| ZONENUMMER: 00012 | VERSIE: 2002/3 | VERZENDINGSDATUM: 29/08/2002 |
|-------------------|----------------|------------------------------|

Boodschap 1 : aangifte - NOTIE CURATELE
(XML label : Trusteeship)

FUNCTIONEEL BLOK: Link met aangifte werkgever

BESCHRIJVING: Code die aanduidt of de aangifte al dan niet betrekking heeft op een periode onder curatele.

TOEGELATEN DOMEIN:
0 = periode niet onder curatele
1 = periode onder curatele

WETTELIJKE REFERENTIE:

TYPE: numeriek

LENGTE: 1

AANWEZIGHEID: Onmisbaar

FORMAAT:

FOUTCODE OP ONTVANGSTBEWIJS:

| Foutbeschrijving | Foutcode | Ernst fout |
|-----------------------------------|-----------|------------|
| Niet aanwezig | 00012-001 | B |
| Niet numeriek | 00012-002 | B |
| Niet in het toegelaten domein | 00012-008 | B |
| Onverenigbaar met het repertorium | 00012-022 | B |

| | | |
|-------------------|----------------|------------------------------|
| ZONENUMMER: 00014 | VERSIE: 2002/3 | VERZENDINGSDATUM: 29/08/2002 |
|-------------------|----------------|------------------------------|

Boodschap 1 : aangifte - UNIEK BEDRIJFSNUMMER
(XML label : CompanyID)

FUNCTIONEEL BLOK: Link met aangifte werkgever

BESCHRIJVING: Nummer dat een werkgever eenduidig identificeert binnen de sociale zekerheid, of het nu gaat om een natuurlijk persoon, een groepering van natuurlijke personen of een rechtspersoon.

TOEGELATEN DOMEIN: Positief geheel getal en element van [0;999999999].
Als het uniek bedrijfsnummer niet gekend is, dan dient de waarde nul meegedeeld te worden.

WETTELIJKE REFERENTIE:

TYPE: Numeriek

LENGTE: 10

AANWEZIGHEID: Onmisbaar

FORMAAT:

FOUTCODE OP ONTVANGSTBEWIJS:

| Foutbeschrijving | Foutcode | Ernst fout |
|------------------|-----------|------------|
| Niet aanwezig | 00014-001 | B |
| Niet numeriek | 00014-002 | B |

| | | |
|-------------------|----------------|------------------------------|
| ZONENUMMER: 00016 | VERSIE: 2002/3 | VERZENDINGSDATUM: 29/08/2002 |
|-------------------|----------------|------------------------------|

Boodschap 1 : aangifte - CONVERSIE NAAR REGIME 5
(XML label : System5)

FUNCTIONEEL BLOK: Link met aangifte werkgever

BESCHRIJVING: Code die aanduidt dat de arbeidstijdgegevens (aantal dagen per week van het arbeidsstelsel en aantal dagen van de prestatie en de vakantiedagen) geconverteerd zijn. Deze gegevens worden dan aangegeven op basis van een arbeidsstelsel van vijf dagen per week.
 In geval van conversie moeten ALLE prestaties van ALLE tewerkstellingen, inclusief de ter informatie aangegeven prestaties (ziekte, werkloosheid, arbeidsongeval, enz.), geconverteerd worden.

TOEGELATEN DOMEIN:
 0 = gegevens zijn niet geconverteerd
 1 = gegevens zijn geconverteerd
 Deze zone dient de waarde "0" te bevatten.

WETTELIJKE REFERENTIE:

TYPE: numeriek

LENGTE: 1

AANWEZIGHEID: Onmisbaar

FORMAAT:

FOUTCODE OP ONTVANGSTBEWIJS:

| Foutbeschrijving | Foutcode | Ernst fout |
|-------------------------------|-----------|------------|
| Niet aanwezig | 00016-001 | B |
| Niet numeriek | 00016-002 | B |
| Niet in het toegelaten domein | 00016-008 | B |

| | | |
|-------------------|----------------|------------------------------|
| ZONENUMMER: 00044 | VERSIE: 2002/3 | VERZENDINGSDATUM: 29/08/2002 |
|-------------------|----------------|------------------------------|

Boodschap 1 : aangifte - DATUM WAAROP DE TEWERKSTELLING BEGINT
(XML label : OccupationStartingDate)

FUNCTIONEEL BLOK: Link met tewerkstelling werknemerslijn

BESCHRIJVING:

Dit is de begindatum van de tewerkstelling waarop de aangifte betrekking heeft. Als de tewerkstelling van de werknemer niet veranderd is sedert zijn indiensttreding bij de werkgever, dan komt deze datum overeen met de datum van indiensttreding bij de werkgever.
 Als de tewerkstelling gewijzigd werd (voorbeeld : de werknemer is van een voltijds arbeidsstelsel overgegaan naar een deeltijds arbeidsstelsel, de prestatiebreuk werd gewijzigd, enz.), dan komt de begindatum van de tewerkstelling overeen met het begin van de periode waarop de nieuwe tewerkstellingsgegevens betrekking hebben.
 Wanneer de arbeidsovereenkomst beëindigd wordt en er verbrekingsvergoedingen worden betaald aan de werknemer, dan moet men de verschillende periodes aangeven die gedekt worden door een verbrekingsvergoeding en dit onder de vorm van een nieuwe tewerkstelling per periode. Het gaat dan om de begindatum van de periode die gedekt wordt door de verbrekingsvergoeding.

TOEGELATEN DOMEIN:

Wanneer de tewerkstelling betrekking heeft op een periode gedekt door verbrekingsvergoedingen, dan
 - moet het jaar een element zijn van [jaar van de aangifte ; jaar van de aangifte + 7].
 - moet de datum groter zijn dan of gelijk aan de begindatum van het RSZ-kwartaal.

WETTELIJKE REFERENTIE:

TYPE: Alfa-numeriek
LENGTE: 10
AANWEZIGHEID: Onmisbaar
FORMAAT: JJJJ-MM-DD
 · JJJJ is het jaar
 · MM is de maand
 · DD is de dag

FOUTCODE OP ONTVANGSTBEWIJS:

| Foutbeschrijving | Foutcode | Ernst fout |
|-------------------------------|-----------|------------|
| Niet aanwezig | 00044-001 | B |
| Niet in het toegelaten domein | 00044-008 | B |
| Ongeldig | 00044-003 | B |

| | | |
|-------------------|----------------|------------------------------|
| ZONENUMMER: 00045 | VERSIE: 2002/3 | VERZENDINGSDATUM: 29/08/2002 |
|-------------------|----------------|------------------------------|

Boodschap 1 : aangifte - DATUM WAAROP DE TEWERKSTELLING EINDIGT
(XML label : OccupationEndingDate)

FUNCTIONEEL BLOK: Link met tewerkstelling werknemerslijn

BESCHRIJVING:

Dit is de einddatum van de tewerkstelling waarop de aangifte betrekking heeft. Als de tewerkstelling van de werknemer niet veranderd is en blijft voortduren in het volgende kwartaal, dan wordt deze datum niet ingevuld. Als het einde van de tewerkstelling leidt tot een verbreking van de band van ondergeschiktheid tussen de werknemer en de werkgever, dan komt deze datum overeen met de datum van uitdiensttreding bij de werkgever. Wanneer de arbeidsovereenkomst beëindigd wordt en er verbrekingsvergoedingen worden betaald aan de werknemer, dan moet men de verschillende periodes aangeven die gedekt worden door een verbrekingsvergoeding en dit onder de vorm van een nieuwe tewerkstelling per periode. Het gaat dan om de einddatum van de periode die gedekt wordt door de verbrekingsvergoeding.

TOEGELATEN DOMEIN:

Wanneer de tewerkstelling geen betrekking heeft op een periode gedekt door verbrekingsvergoedingen, dan moet zij gelegen zijn tussen de begin- en einddata van het RSZ-kwartaal. Wanneer de tewerkstelling betrekking heeft op een periode gedekt door verbrekingsvergoedingen, dan

- moet het jaar een element zijn van [jaar van de aangifte ; jaar van de aangifte +7] en moet het gelijk zijn aan het jaar van de begindatum van de tewerkstelling.
- moet de datum groter zijn dan of gelijk aan de begindatum van het RSZ-kwartaal.

WETTELIJKE REFERENTIE:

TYPE: Alfanumeriek

LENGTE: 10

AANWEZIGHEID: Verplicht indien de tewerkstelling eindigt in de loop van het kwartaal van de aangifte of wanneer het gaat om een tewerkstelling die overeenstemt met een periode gedekt door een verbrekingsvergoeding.

FORMAAT: JJJJ-MM-DD
· JJJJ is het jaar
· MM is de maand
· DD is de dag

FOUTCODE OP ONTVANGSTBEWIJS:

| Foutbeschrijving | Foutcode | Ernst fout |
|----------------------------------|-----------|------------|
| Niet aanwezig | 00045-001 | B |
| Ongeldig | 00045-003 | B |
| Niet in het toegelaten domein | 00045-008 | B |
| Einddatum kleiner dan begindatum | 00045-014 | B |

| | | |
|-------------------|----------------|------------------------------|
| ZONENUMMER: 00046 | VERSIE: 2002/3 | VERZENDINGSDATUM: 29/08/2002 |
|-------------------|----------------|------------------------------|

Boodschap 1 : aangifte - NUMMER VAN PARITAIR COMITE
(XML label : JointCommissionNbr)

FUNCTIONEEL BLOK: Link met tewerkstelling werknemerslijn

BESCHRIJVING: Nummer van het paritair comité waaronder de werknemer valt in het kader van de aangegeven tewerkstelling.
 Een officiële bijgewerkte lijst met de paritaire comités en subcomités wordt jaarlijks gepubliceerd in het Belgisch Staatsblad.

TOEGELATEN DOMEIN:

- CCC : De paritaire comités ; reeks van 3 cijfers, links uitgelijnd.
- CCC.CC : De paritaire subcomités ; reeks van 3 cijfers gevolgd door een punt en 2 cijfers, links uitgelijnd.
- Als de werknemer onder geen enkel paritair comité of subcomité valt, dan is de in te vullen waarde 999.

WETTELIJKE REFERENTIE:

TYPE: Alfanumeriek

LENGTE: 9

AANWEZIGHEID: Onmisbaar

FORMAAT: CCC of CCC.CC

FOUTCODE OP ONTVANGSTBEWIJS:

| Foutbeschrijving | Foutcode | Ernst fout |
|--|-----------|------------|
| Niet aanwezig | 00046-001 | B |
| Niet in het toegelaten domein | 00046-008 | B |
| Ongeldig | 00046-003 | B |
| Onverenigbaar met het werknemerskengetal | 00046-030 | B |
| Onverenigbaarheid kwartaal - categorie | 00046-035 | NP |

| | | |
|-------------------|----------------|------------------------------|
| ZONENUMMER: 00047 | VERSIE: 2002/3 | VERZENDINGSDATUM: 29/08/2002 |
|-------------------|----------------|------------------------------|

Boodschap 1 : aangifte - AANTAL DAGEN PER WEEK VAN HET ARBEIDSTELSEL
(XML label : WorkingDaysSystem)

FUNCTIONEEL BLOK: Link met tewerkstelling werknemerslijn

BESCHRIJVING: Als het een vast wekelijks arbeidstelsel betreft, dan gaat het om het aantal dagen per week van de werknemer. Het arbeidstelsel wordt vast genoemd wanneer de werknemer een vast aantal dagen per week werkt. Het kan dan de waarden 1, 2, 3, 4, 5, 6 of 7 dagen/week aannemen.
 Als het een variabel wekelijks arbeidstelsel betreft, dan gaat het om het gemiddeld aantal dagen per week tijdens dewelke de werknemer verondersteld wordt arbeid te verrichten, rekening houdend met de te werken dagen tijdens het geheel van de arbeidscyclus.

TOEGELATEN DOMEIN: Positief geheel getal en element van [1; 700].
 Bij omzetting van de prestaties naar het stelsel van 5 dagen/week, moet het gelijk zijn aan 500.
 Aandacht : de dagen worden uitgedrukt in honderdsten van dagen.
 Voorbeelden :
 - 5 dagen/week wordt uitgedrukt onder de vorm : 500.
 - 2,66 dagen/week wordt uitgedrukt onder de vorm : 266.

WETTELIJKE REFERENTIE:

TYPE: numeriek

LENGTE: 3

AANWEZIGHEID: Onmisbaar

FORMAAT:

FOUTCODE OP ONTVANGSTBEWIJS:

| Foutbeschrijving | Foutcode | Ernst fout |
|-------------------------------|-----------|------------|
| Niet aanwezig | 00047-001 | B |
| Niet numeriek | 00047-002 | B |
| Niet in het toegelaten domein | 00047-008 | B |

| | | |
|-------------------|----------------|------------------------------|
| ZONENUMMER: 00048 | VERSIE: 2002/3 | VERZENDINGSDATUM: 29/08/2002 |
|-------------------|----------------|------------------------------|

Boodschap 1 : aangifte - GEMIDDELD AANTAL UREN PER WEEK VAN DE WERKNEMER
(XML label : MeanWorkingHours)

FUNCTIONEEL BLOK: Link met tewerkstelling werknemerslijn

BESCHRIJVING: Gemiddeld aantal uren per week (uitgedrukt in honderdsten van een uur) tijdens dewelke de werknemer geacht wordt arbeid uit te voeren overeenkomstig zijn arbeidsovereenkomst, een eventuele schorsing van de overeenkomst buiten beschouwing gelaten.
 Voor een werknemer in volledige loopbaanonderbreking is dit aantal gelijk aan nul.
 Het gemiddeld aantal uren per week van de werknemer gedeeld door het gemiddeld aantal uren per week van de maatpersoon bepaalt de prestatiebreuk van de werknemer.
 Onder maatpersoon verstaan we de persoon die voltijds tewerkgesteld is in dezelfde onderneming, of, bij gebrek hieraan, in dezelfde activiteitstak, in een functie analoog aan die van de werknemer.

TOEGELATEN DOMEIN: [1;4800].
 Aandacht : De uren worden uitgedrukt in honderdsten van uren.
 Voorbeelden : . 38 uren 20 min. wordt uitgedrukt onder de vorm : 3833
 . 38 uren wordt uitgedrukt onder de vorm : 3800

WETTELIJKE REFERENTIE:

TYPE: numeriek

LENGTE: 4

AANWEZIGHEID: Onmisbaar

FORMAAT:

FOUTCODE OP ONTVANGSTBEWIJS:

| Foutbeschrijving | Foutcode | Ernst fout |
|-------------------------------|-----------|------------|
| Niet aanwezig | 00048-001 | B |
| Niet numeriek | 00048-002 | B |
| Niet in het toegelaten domein | 00048-008 | B |

| | | |
|-------------------|----------------|------------------------------|
| ZONENUMMER: 00049 | VERSIE: 2002/3 | VERZENDINGSDATUM: 29/08/2002 |
|-------------------|----------------|------------------------------|

Boodschap 1 : aangifte - GEMIDDELD AANTAL UREN PER WEEK VAN DE MAATPERSOON
(XML label : RefMeanWorkingHours)

FUNCTIONEEL BLOK: Link met tewerkstelling werknemerslijn

BESCHRIJVING: Gemiddeld aantal uren per week (uitgedrukt in honderdsten van een uur) tijdens dewelke de maatpersoon verondersteld wordt arbeid te verrichten.
Het gaat om het aantal uren per week van een persoon die voltijds tewerkgesteld is in dezelfde onderneming, of, bij gebrek hieraan, in dezelfde activiteitstak, in een functie analoog.
Het gemiddeld aantal uren per week van de werknemer gedeeld door het gemiddeld aantal uren per week van de maatpersoon bepaalt de prestatiebreuk van de werknemer.

TOEGELATEN DOMEIN: [1;4800].
Aandacht : De uren worden uitgedrukt in honderdsten van uren.
Voorbeelden : . 38 uren 20 min. wordt uitgedrukt onder de vorm : 3833
. 38 uren wordt uitgedrukt onder de vorm : 3800

WETTELIJKE REFERENTIE:

TYPE: numeriek

LENGTE: 4

AANWEZIGHEID: Onmisbaar

FORMAAT:

FOUTCODE OP ONTVANGSTBEWIJS:

| Foutbeschrijving | Foutcode | Ernst fout |
|-------------------------------|-----------|------------|
| Niet aanwezig | 00049-001 | B |
| Niet numeriek | 00049-002 | B |
| Niet in het toegelaten domein | 00049-008 | B |

| | | |
|-------------------|----------------|------------------------------|
| ZONENUMMER: 00053 | VERSIE: 2002/3 | VERZENDINGSDATUM: 29/08/2002 |
|-------------------|----------------|------------------------------|

Boodschap 1 : aangifte - STATUUT VAN DE WERKNEMER
(XML label : WorkerStatus)

FUNCTIONEEL BLOK: Link met tewerkstelling werknemerslijn

BESCHRIJVING: Code die aanduidt of de tewerkstelling gebeurt in het kader van een bijzonder contract.

TOEGELATEN DOMEIN: A = artiest
 Het gaat om muzikanten en schouwspelartiesten, of zij nu tewerkgesteld zijn in het kader van een arbeidsovereenkomst of presteren in omstandigheden gelijkaardig aan die van een arbeidsovereenkomst, zoals gedefinieerd in artikel 3,2° van het KB van 28 november 1969.
 D = thuiswerker
 Het gaat om thuiswerkers, zoals zij gedefinieerd worden in artikel 3, 4° van het KB van 28 november 1969 tot uitvoering van de wet van 27 juni 1969 ter herziening van het wetsbesluit van 28 december 1944 betreffende de sociale zekerheid der werknemers.
 CM = militair kandidaat
 S = Seizoenarbeider
 Het gaat om werknemers die arbeidsperiodes van beperkte duur verrichten, hetzij omwille van de seizoensgebonden aard van het werk, hetzij omdat de bedrijven die hen aanwerven verplicht zijn personeel te rekruteren ter versterking op bepaalde momenten van het jaar.
 T = tijdelijk
 Het gaat om werknemers aangeworven in het kader van een contract van bepaalde duur om te kunnen voorzien in de vervanging van een vaste werknemer of om te beantwoorden aan een tijdelijke toename van het werk of om de uitvoering van een uitzonderlijk werk te verzekeren (dit heeft geen betrekking op de uitzendkrachten die via een uitzendbureau ter beschikking worden gesteld van een werkgever).

WETTELIJKE REFERENTIE:

TYPE: Alfnumeriek

LENGTE: 2

AANWEZIGHEID: Verplicht indien de tewerkstelling van de werknemer gebeurt in het kader van een bovenvermeld bijzonder contract.

FORMAAT:

FOUTCODE OP ONTVANGSTBEWIJS:

| Foutbeschrijving | Foutcode | Ernst fout |
|-------------------------------|-----------|------------|
| Niet in het toegelaten domein | 00053-008 | B |

| | | |
|-------------------|----------------|------------------------------|
| ZONENUMMER: 00036 | VERSIE: 2002/3 | VERZENDINGSDATUM: 29/08/2002 |
|-------------------|----------------|------------------------------|

Boodschap 1 : aangifte - WERKGEVERSCATEGORIE
(XML label : EmployerClass)

FUNCTIONEEL BLOK: Link met werknemerslijn

BESCHRIJVING: Dit categoriëkengetal, dat toegekend wordt door de RSZ, laat toe een onderscheid te maken tussen de werkgevers naargelang hun verplichtingen in functie van de bijzondere kenmerken die eigen zijn aan de uitgeoefende activiteit.

TOEGELATEN DOMEIN: Getal van 3 cijfers toegekend door de RSZ.

WETTELIJKE REFERENTIE:

TYPE: Numeriek

LENGTE: 3

AANWEZIGHEID: Onmisbaar

FORMAAT:

FOUTCODE OP ONTVANGSTBEWIJS:

| Foutbeschrijving | Foutcode | Ernst fout |
|--|-----------|------------|
| Niet aanwezig | 00036-001 | B |
| Niet numeriek | 00036-002 | B |
| Niet in het toegelaten domein | 00036-008 | B |
| Onverenigbaar met kwartaal | 00036-034 | B |
| Werkgever niet aanwezig in het repertorium | 00036-017 | B |

| | | |
|-------------------|----------------|------------------------------|
| ZONENUMMER: 00037 | VERSIE: 2002/3 | VERZENDINGSDATUM: 29/08/2002 |
|-------------------|----------------|------------------------------|

Boodschap 1 : aangifte - WERKNEMERSKENGETAL
(XML label : WorkerCode)

FUNCTIONEEL BLOK: Link met werknemerslijn

BESCHRIJVING: Deze code laat toe het type werknemer te bepalen waarvoor een specifieke bijdrage vereist is (gewone bijdrage, bijdrage FAO - FBZ, bijzondere bijdrage bruggepensioneerde, bijzondere bijdrage ontslagen statutair personeel of bijzondere bijdrage student).

TOEGELATEN DOMEIN: De werknemerskengetallen die een gewone bijdrage, een bijdrage FAO - FBZ, een bijzondere bijdrage bruggepensioneerde, een bijzondere bijdrage ontslagen statutair personeel of een bijzondere bijdrage student vertegenwoordigen (zie bijlage 2 - Lijst der werknemerskengetallen waarvoor de bijdragen van toepassing zijn).

WETTELIJKE REFERENTIE:

TYPE: Numeriek

LENGTE: 3

AANWEZIGHEID: Onmisbaar

FORMAAT:

FOUTCODE OP ONTVANGSTBEWIJS:

| Foutbeschrijving | Foutcode | Ernst fout |
|--|-----------|------------|
| Niet aanwezig | 00037-001 | B |
| Niet numeriek | 00037-002 | B |
| Niet in het toegelaten domein | 00037-008 | B |
| Onverenigbaarheid kwartaal - categorie | 00037-035 | B |

| | | |
|-------------------|----------------|------------------------------|
| ZONENUMMER: 00023 | VERSIE: 2002/3 | VERZENDINGSDATUM: 29/08/2002 |
|-------------------|----------------|------------------------------|

Boodschap 1 : aangifte - VOLGNUMMER NATUURLIJKE PERSOON
(XML label : NaturalPersonSequenceNbr)

FUNCTIONEEL BLOK: Natuurlijk persoon

BESCHRIJVING: Volgnummer van de natuurlijke personen binnen een aangifte.
Dit nummer moet uniek zijn binnen een aangifte.

TOEGELATEN DOMEIN: Positief geheel getal en element van [1;9999999].

WETTELIJKE REFERENTIE:

TYPE: numeriek

LENGTE: 7

AANWEZIGHEID: Onmisbaar

FORMAAT:

FOUTCODE OP ONTVANGSTBEWIJS:

| Foutbeschrijving | Foutcode | Ernst fout |
|-------------------------------|-----------|------------|
| Niet aanwezig | 00023-001 | B |
| Niet numeriek | 00023-002 | B |
| Dubbel | 00023-006 | B |
| Niet in het toegelaten domein | 00023-008 | B |

| | | |
|-------------------|----------------|------------------------------|
| ZONENUMMER: 00024 | VERSIE: 2002/3 | VERZENDINGSDATUM: 29/08/2002 |
|-------------------|----------------|------------------------------|

Boodschap 1 : aangifte - IDENTIFICATIENUMMER BIJ DE SOCIALE ZEKERHEID - INSZ
(XML label : INSS)

FUNCTIONEEL BLOK: Natuurlijk persoon

BESCHRIJVING: Identificatienummer van een natuurlijk persoon binnen de sociale zekerheid. Dit is het identificatienummer van de natuurlijke persoon in het rijksregister van de natuurlijke personen of een bisnummer.

TOEGELATEN DOMEIN: Als het INSZ niet gekend is, dient de waarde nul meegegeeld te worden.

WETTELIJKE REFERENTIE:

TYPE: Numeriek

LENGTE: 11

AANWEZIGHEID: Onmisbaar

FORMAAT: 0 of NNNNNNNNNCC
· NNNNNNNNNN is het nummer
· CC is het controlegetal.

FOUTCODE OP ONTVANGSTBEWIJS:

| Foutbeschrijving | Foutcode | Ernst fout |
|------------------------|-----------|------------|
| Niet aanwezig | 00024-001 | B |
| Niet numeriek | 00024-002 | B |
| Ongeldig controlegetal | 00024-004 | B |

| | | |
|-------------------|----------------|------------------------------|
| ZONENUMMER: 00025 | VERSIE: 2002/3 | VERZENDINGSDATUM: 29/08/2002 |
|-------------------|----------------|------------------------------|

Boodschap 1 : aangifte - NAAM VAN DE WERKNEMER
(XML label : WorkerName)

FUNCTIONEEL BLOK: Natuurlijk persoon

BESCHRIJVING: Familienaam van een natuurlijk persoon.
Men moet de naam vermelden die op het paspoort of de identiteitskaart staat.
Voor vrouwen van Belgische nationaliteit gaat het om de meisjesnaam.

TOEGELATEN DOMEIN:

WETTELIJKE REFERENTIE:

TYPE: Alf numeriek

LENGTE: 48

AANWEZIGHEID: Onmisbaar

FORMAAT:

FOUTCODE OP ONTVANGSTBEWIJS:

| Foutbeschrijving | Foutcode | Ernst fout |
|------------------|-----------|------------|
| Niet aanwezig | 00025-001 | B |

| | | |
|-------------------|----------------|------------------------------|
| ZONENUMMER: 00026 | VERSIE: 2002/3 | VERZENDINGSDATUM: 29/08/2002 |
|-------------------|----------------|------------------------------|

Boodschap 1 : aangifte - VOORNAAM VAN DE WERKNEMER
(XML label : WorkerFirstName)

FUNCTIONEEL BLOK: Natuurlijk persoon

BESCHRIJVING: Eerste voornaam van een natuurlijk persoon.

TOEGELATEN DOMEIN:

WETTELIJKE REFERENTIE:

TYPE: Alfanumeriek

LENGTE: 24

AANWEZIGHEID: Onmisbaar

FORMAAT:

FOUTCODE OP ONTVANGSTBEWIJS:

| Foutbeschrijving | Foutcode | Ernst fout |
|------------------|-----------|------------|
| Niet aanwezig | 00026-001 | B |

| | | |
|-------------------|----------------|------------------------------|
| ZONENUMMER: 00027 | VERSIE: 2002/3 | VERZENDINGSDATUM: 29/08/2002 |
|-------------------|----------------|------------------------------|

Boodschap 1 : aangifte - INITIAAL VAN DE TWEEDE VOORNAAM VAN DE WERKNEMER
(XML label : WorkerInitial)

FUNCTIONEEL BLOK: Natuurlijk persoon

BESCHRIJVING: Initiaal van de tweede voornaam van een natuurlijk persoon.

TOEGELATEN DOMEIN: Een alfabetisch karakter in hoofdletter.

WETTELIJKE REFERENTIE:

TYPE: Alfanumeriek

LENGTE: 1

AANWEZIGHEID: Verplicht indien de werknemer een tweede voornaam heeft.

FORMAAT:

FOUTCODE OP ONTVANGSTBEWIJS:

| Foutbeschrijving | Foutcode | Ernst fout |
|-------------------------------|-----------|------------|
| Niet in het toegelaten domein | 00027-008 | B |

| | | |
|-------------------|----------------|------------------------------|
| ZONENUMMER: 00028 | VERSIE: 2002/3 | VERZENDINGSDATUM: 29/08/2002 |
|-------------------|----------------|------------------------------|

Boodschap 1 : aangifte - DATUM WAAROP DE WERKNEMER GEBOREN IS
(XML label : WorkerBirthdate)

FUNCTIONEEL BLOK: Natuurlijk persoon

BESCHRIJVING: Geboortedatum van de natuurlijke persoon.

TOEGELATEN DOMEIN:

WETTELIJKE REFERENTIE:

TYPE: Alfanumeriek

LENGTE: 10

AANWEZIGHEID: Onmisbaar

FORMAAT: JJJJ-MM-DD
· JJJJ is het jaar
· MM is de maand
· DD is de dag

FOUTCODE OP ONTVANGSTBEWIJS:

| Foutbeschrijving | Foutcode | Ernst fout |
|-------------------------------|-----------|------------|
| Niet aanwezig | 00028-001 | B |
| Niet in het toegelaten domein | 00028-008 | B |
| Ongeldig | 00028-003 | B |

| | | |
|-------------------|----------------|------------------------------|
| ZONENUMMER: 00029 | VERSIE: 2002/3 | VERZENDINGSDATUM: 29/08/2002 |
|-------------------|----------------|------------------------------|

Boodschap 1 : aangifte - GESLACHT VAN DE WERKNEMER
(XML label : WorkerSex)

FUNCTIONEEL BLOK: Natuurlijk persoon

BESCHRIJVING: Geslacht van een natuurlijk persoon.

TOEGELATEN DOMEIN: 1 = man
2 = vrouw

WETTELIJKE REFERENTIE:

TYPE: Numeriek

LENGTE: 1

AANWEZIGHEID: Onmisbaar

FORMAAT:

FOUTCODE OP ONTVANGSTBEWIJS:

| Foutbeschrijving | Foutcode | Ernst fout |
|-------------------------------|-----------|------------|
| Niet aanwezig | 00029-001 | B |
| Niet numeriek | 00029-002 | B |
| Niet in het toegelaten domein | 00029-008 | B |

| | | |
|-------------------|----------------|------------------------------|
| ZONENUMMER: 00030 | VERSIE: 2002/3 | VERZENDINGSDATUM: 29/08/2002 |
|-------------------|----------------|------------------------------|

Boodschap 1 : aangifte - STRAAT VAN DE WERKNEMER
(XML label : WorkerStreet)

FUNCTIONEEL BLOK: Natuurlijk persoon

BESCHRIJVING: Openbare weg.
Openbare weg waar zich de woonplaats van de werknemer bevindt.
De notie " verdieping " kan vermeld worden in deze zone als dat nodig is.

TOEGELATEN DOMEIN:

WETTELIJKE REFERENTIE:

TYPE: Alfanumeriek

LENGTE: 35

AANWEZIGHEID: Verplicht indien het INSZ niet aanwezig is.

FORMAAT:

FOUTCODE OP ONTVANGSTBEWIJS:

| Foutbeschrijving | Foutcode | Ernst fout |
|------------------|-----------|------------|
| Niet aanwezig | 00030-001 | B |

| | | |
|-------------------|----------------|------------------------------|
| ZONENUMMER: 00031 | VERSIE: 2002/3 | VERZENDINGSDATUM: 29/08/2002 |
|-------------------|----------------|------------------------------|

Boodschap 1 : aangifte - NUMMER VAN HET ADRES VAN DE WERKNEMER
(XML label : WorkerHouseNbr)

FUNCTIONEEL BLOK: Natuurlijk persoon

BESCHRIJVING: Nummer van de woonplaats van de werknemer.

TOEGELATEN DOMEIN:

WETTELIJKE REFERENTIE:

TYPE: Alfanumeriek

LENGTE: 5

AANWEZIGHEID: Verplicht indien het INSZ niet aanwezig is.

FORMAAT:

FOUTCODE OP ONTVANGSTBEWIJS:

| Foutbeschrijving | Foutcode | Ernst fout |
|------------------|-----------|------------|
| Niet aanwezig | 00031-001 | B |

| | | |
|-------------------|----------------|------------------------------|
| ZONENUMMER: 00032 | VERSIE: 2002/3 | VERZENDINGSDATUM: 29/08/2002 |
|-------------------|----------------|------------------------------|

Boodschap 1 : aangifte - BRIEVENBUS VAN DE WERKNEMER
(XML label : WorkerPostBox)

FUNCTIONEEL BLOK: Natuurlijk persoon

BESCHRIJVING: Nummer van een brievenbus.
Busnummer in het adres van de werknemer.

TOEGELATEN DOMEIN:

WETTELIJKE REFERENTIE:

TYPE: Alfanumeriek

LENGTE: 4

AANWEZIGHEID: Facultatief

FORMAAT:

FOUTCODE OP ONTVANGSTBEWIJS:

| Foutbeschrijving | Foutcode | Ernst fout |
|------------------|----------|------------|
| | | |

| | | |
|-------------------|----------------|------------------------------|
| ZONENUMMER: 00033 | VERSIE: 2002/3 | VERZENDINGSDATUM: 29/08/2002 |
|-------------------|----------------|------------------------------|

Boodschap 1 : aangifte - POSTCODE VAN DE WERKNEMER
(XML label : WorkerZIPCode)

FUNCTIONEEL BLOK: Natuurlijk persoon

BESCHRIJVING: Postnummer van een gemeente.
Postnummer van het adres waar de werknemer gedomicilieerd is.
Voor de in België gedomicilieerde werknemers moet men de officiële lijst met Belgische postcodenummers gebruiken.

TOEGELATEN DOMEIN:

WETTELIJKE REFERENTIE:

TYPE: Alfanumeriek

LENGTE: 9

AANWEZIGHEID: Verplicht indien het INSZ niet aanwezig is.

FORMAAT:

FOUTCODE OP ONTVANGSTBEWIJS:

| Foutbeschrijving | Foutcode | Ernst fout |
|------------------|-----------|------------|
| Niet aanwezig | 00033-001 | B |

| | | |
|-------------------|----------------|------------------------------|
| ZONENUMMER: 00034 | VERSIE: 2002/3 | VERZENDINGSDATUM: 29/08/2002 |
|-------------------|----------------|------------------------------|

Boodschap 1 : aangifte - GEMEENTE VAN DE WERKNEMER
(XML label : WorkerCity)

FUNCTIONEEL BLOK: Natuurlijk persoon

BESCHRIJVING: Naam van een gemeente.
Naam van de gemeente waar de werknemer gedomicilieerd is.

TOEGELATEN DOMEIN:

WETTELIJKE REFERENTIE:

TYPE: Alfanumeriek

LENGTE: 40

AANWEZIGHEID: Verplicht indien het INSZ niet aanwezig is.

FORMAAT:

FOUTCODE OP ONTVANGSTBEWIJS:

| Foutbeschrijving | Foutcode | Ernst fout |
|------------------|-----------|------------|
| Niet aanwezig | 00034-001 | B |

| | | |
|-------------------|----------------|------------------------------|
| ZONENUMMER: 00035 | VERSIE: 2002/3 | VERZENDINGSDATUM: 29/08/2002 |
|-------------------|----------------|------------------------------|

Boodschap 1 : aangifte - LANDCODE VAN DE WERKNEMER
(XML label : WorkerCountry)

- FUNCTIONEEL BLOK:** Natuurlijk persoon
- BESCHRIJVING:** Code die toelaat een land te identificeren.
Code waarmee men het land kan identificeren waar de werknemer gedomicilieerd is.
- TOEGELATEN DOMEIN:** Zie Bijlage 5 - Lijst met landcodes.
- WETTELIJKE REFERENTIE:**
- TYPE:** Numeriek
- LENGTE:** 5
- AANWEZIGHEID:** Verplicht indien het INSZ niet aanwezig is.
- FORMAAT:**

FOUTCODE OP ONTVANGSTBEWIJS:

| Foutbeschrijving | Foutcode | Ernst fout |
|-------------------------------|-----------|------------|
| Niet aanwezig | 00035-001 | B |
| Niet numeriek | 00035-002 | B |
| Niet in het toegelaten domein | 00035-008 | B |

| | | |
|-------------------|----------------|------------------------------|
| ZONENUMMER: 00167 | VERSIE: 2002/3 | VERZENDINGSDATUM: 29/08/2002 |
|-------------------|----------------|------------------------------|

Boodschap 1 : aangifte - NUMMER VAN DE SOCIALE IDENTITEITSKAART
(XML label : SIS)

FUNCTIONEEL BLOK: Natuurlijk persoon

BESCHRIJVING: Nummer van de sociale identiteitskaart van een natuurlijk persoon (SIS).

TOEGELATEN DOMEIN: Getal van 10 cijfers.

WETTELIJKE REFERENTIE:

TYPE: Numeriek

LENGTE: 10

AANWEZIGHEID: Verplicht indien de werkgever kan beschikken over de SIS-kaart van de werknemer

FORMAAT:

FOUTCODE OP ONTVANGSTBEWIJS:

| Foutbeschrijving | Foutcode | Ernst fout |
|------------------|-----------|------------|
| Niet numeriek | 00167-002 | B |

| | | |
|-------------------|----------------|------------------------------|
| ZONENUMMER: 00168 | VERSIE: 2002/3 | VERZENDINGSDATUM: 29/08/2002 |
|-------------------|----------------|------------------------------|

Boodschap 1 : aangifte - GEMEENTE - GEBOORTEPLAATS VAN DE WERKNEMER
(XML label : WorkerBirthplace)

FUNCTIONEEL BLOK: Natuurlijk persoon

BESCHRIJVING: Naam van een gemeente.
Naam van de gemeente waar de natuurlijke persoon geboren is.

TOEGELATEN DOMEIN:

WETTELIJKE REFERENTIE:

TYPE: Alfanumeriek

LENGTE: 40

AANWEZIGHEID: Onmisbaar

FORMAAT:

FOUTCODE OP ONTVANGSTBEWIJS:

| | Foutbeschrijving | Foutcode | Ernst fout |
|--|------------------|-----------|------------|
| | Niet aanwezig | 00168-001 | B |

| | | |
|-------------------|----------------|------------------------------|
| ZONENUMMER: 00169 | VERSIE: 2002/3 | VERZENDINGSDATUM: 29/08/2002 |
|-------------------|----------------|------------------------------|

Boodschap 1 : aangifte - LANDCODE VAN DE GEBOORTEPLAATS VAN DE WERKNEMER
(XML label : WorkerBirthplaceCountry)

FUNCTIONEEL BLOK: Natuurlijk persoon

BESCHRIJVING: Code die toelaat een land te identificeren.
Code om het land van de geboorteplaats van de natuurlijke persoon op een unieke wijze te identificeren.

TOEGELATEN DOMEIN: Zie Bijlage 5 - Lijst met landcodes.

WETTELIJKE REFERENTIE:

TYPE: Numeriek

LENGTE: 5

AANWEZIGHEID: Onmisbaar

FORMAAT:

FOUTCODE OP ONTVANGSTBEWIJS:

| Foutbeschrijving | Foutcode | Ernst fout |
|-------------------------------|-----------|------------|
| Niet aanwezig | 00169-001 | B |
| Niet numeriek | 00169-002 | B |
| Niet in het toegelaten domein | 00169-008 | B |

| | | |
|-------------------|----------------|------------------------------|
| ZONENUMMER: 00221 | VERSIE: 2002/3 | VERZENDINGSDATUM: 29/08/2002 |
|-------------------|----------------|------------------------------|

Boodschap 1 : aangifte - TYPE VAN DE REFERENTIE
(XML label : ReferenceType)

FUNCTIONEEL BLOK: Referentie

BESCHRIJVING: Het type duidt aan of het gaat om een referentie die één enkel formulier betreft of een verzameling van formulieren.
 Bijvoorbeeld : een dossiernummer toegekend door een verzekeringsmaatschappij in het kader van een arbeidsongeval betreft alle verstuurde formulieren die handelen over dit arbeidsongeval.

TOEGELATEN DOMEIN: 1 : de referentie betreft één enkel formulier
 2 : de referentie betreft een verzameling van formulieren
 Deze zone dient de waarde "1" te bevatten.

WETTELIJKE REFERENTIE:

TYPE: Numeriek

LENGTE: 1

AANWEZIGHEID: Onmisbaar

FORMAAT:

FOUTCODE OP ONTVANGSTBEWIJS:

| Foutbeschrijving | Foutcode | Ernst fout |
|-------------------------------|-----------|------------|
| Niet aanwezig | 00221-001 | B |
| Niet numeriek | 00221-002 | B |
| Niet in het toegelaten domein | 00221-008 | B |

| | | |
|-------------------|----------------|------------------------------|
| ZONENUMMER: 00222 | VERSIE: 2002/3 | VERZENDINGSDATUM: 29/08/2002 |
|-------------------|----------------|------------------------------|

Boodschap 1 : aangifte - REFERENTIENUMMER
(XML label : ReferenceNbr)

FUNCTIONEEL BLOK: Referentie
BESCHRIJVING: Het referentienummer.

TOEGELATEN DOMEIN:

WETTELIJKE REFERENTIE:

TYPE: Alf numeriek
LENGTE: 20
AANWEZIGHEID: Onmisbaar

FORMAAT:

FOUTCODE OP ONTVANGSTBEWIJS:

| Foutbeschrijving | Foutcode | Ernst fout |
|------------------|-----------|------------|
| Niet aanwezig | 00222-001 | B |

| | | |
|-------------------|----------------|------------------------------|
| ZONENUMMER: 00298 | VERSIE: 2002/3 | VERZENDINGSDATUM: 29/08/2002 |
|-------------------|----------------|------------------------------|

Boodschap 1 : aangifte - HERKOMST VAN DE REFERENTIE
(XML label : ReferenceOrigin)

FUNCTIONEEL BLOK: Referentie

BESCHRIJVING: Waarde die de authentieke bron van een referentienummer aanduidt.

De herkomst duidt aan wie de referentie gecreëerd heeft.

TOEGELATEN DOMEIN: 1 = het referentienummer is toegekend door een aangever (een bedrijf, een sociaal secretariaat, een softwarebureau, ...)
2 = het ticketnummer toegekend door de sociale zekerheid, dat een aangifte op eenduidige wijze identificeert
3 = het referentienummer is toegekend door een sector van de sociale zekerheid (TE SPECIFICEREN)

Deze zone dient de waarde "1" of "2" te bevatten.

WETTELIJKE REFERENTIE:

TYPE: Numeriek

LENGTE: 1

AANWEZIGHEID: Onmisbaar

FORMAAT:

FOUTCODE OP ONTVANGSTBEWIJS:

| Foutbeschrijving | Foutcode | Ernst fout |
|-------------------------------|-----------|------------|
| Niet aanwezig | 00298-001 | B |
| Niet numeriek | 00298-002 | B |
| Niet in het toegelaten domein | 00298-008 | B |

| | | |
|-------------------|----------------|------------------------------|
| ZONENUMMER: 00074 | VERSIE: 2002/3 | VERZENDINGSDATUM: 29/08/2002 |
|-------------------|----------------|------------------------------|

Boodschap 1 : aangifte - DATUM WAAROP DE REFERTEPERIODE BEGINT
(XML label : RefStartingDate)

FUNCTIONEEL BLOK: Referteperiode

BESCHRIJVING: Aanduiding van de begindatum van de referteperiode

TOEGELATEN DOMEIN:
 JJJJ hoger dan 2002
 JJJJ lager dan 2099
 De begindatum van de referteperiode is verplicht gelijk aan de eerste kalenderdag van de maand.

WETTELIJKE REFERENTIE:

TYPE: Alfanumeriek

LENGTE: 10

AANWEZIGHEID: Onmisbaar

FORMAAT: JJJJ-MM-DD
 · JJJJ is het jaar
 · MM is de maand
 · DD is de dag

FOUTCODE OP ONTVANGSTBEWIJS:

| Foutbeschrijving | Foutcode | Ernst fout |
|-------------------------------|-----------|------------|
| Niet aanwezig | 00074-001 | B |
| Niet in het toegelaten domein | 00074-008 | B |
| Ongeldig | 00074-003 | B |

| | | |
|-------------------|----------------|------------------------------|
| ZONENUMMER: 00075 | VERSIE: 2002/3 | VERZENDINGSDATUM: 29/08/2002 |
|-------------------|----------------|------------------------------|

Boodschap 1 : aangifte - DATUM WAAROP DE REFERTEPERIODE EINDIGT
(XML label : RefEndingDate)

FUNCTIONEEL BLOK: Referteperiode

BESCHRIJVING: Aanduiding van de einddatum van de referteperiode

TOEGELATEN DOMEIN:
 JJJJ hoger dan 2002
 JJJJ lager dan 2099
 De einddatum van de referteperiode is verplicht gelijk aan de laatste kalenderdag van de maand.

WETTELIJKE REFERENTIE:

TYPE: Alfanumeriek

LENGTE: 10

AANWEZIGHEID: Onmisbaar

FORMAAT: JJJJ-MM-DD
 · JJJJ is het jaar
 · MM is de maand
 · DD is de dag

FOUTCODE OP ONTVANGSTBEWIJS:

| Foutbeschrijving | Foutcode | Ernst fout |
|-------------------------------|-----------|------------|
| Niet aanwezig | 00075-001 | B |
| Niet in het toegelaten domein | 00075-008 | B |
| Ongeldig | 00075-003 | B |

**Chomage: scenario 10 - ONEM 10- Bijlagen nummer 2: Lijst der werknemerskengetallen
waarvoor de bijdragen van toepassing zijn**
Boodschap 1 : aangifte

Versie: 2002/3

Verzendingsdatum:

29/08/2002

Inhoud van de bijlage: 



AN2002-1-1NI2.pdf



AN2002-1-1NI2.doc



AN2002-1-1NI2.xls



AN2002-1-1NI2.tx



AN2002-1-1NI2.xrr

Bijdrage niet gebonden aan een natuurlijk persoon

| Code | Omschrijving | Type van werknemer | Aanwezigheid | Vanaf | Tot |
|------|---|---|--------------|-----------|-----------|
| 851 | Bijzondere bijdrage op stortingen van werkgevers voor de vorming van een buitenwettelijk pensioen ten bate van hun personeelsleden of hun rechthebbenden. | Bijdrage niet gebonden aan een natuurlijk persoon | 4 | 1/01/1900 | 1/01/9999 |
| 861 | Bijdrage verschuldigd op de winstparticipaties. | Bijdrage niet gebonden aan een natuurlijk persoon | 4 | 1/01/1900 | 1/01/9999 |
| 870 | Bijdrage verschuldigd op het dubbel vakantiegeld van de bedienden. | Bijdrage niet gebonden aan een natuurlijk persoon | 4 | 1/01/1900 | 1/01/9999 |

Bijzondere bijdrage ontslagen statutaire werknemer

| Code | Omschrijving | Type van werknemer | Aanwezigheid | Vanaf | Tot |
|------|---|--------------------------------|--------------|-----------|-----------|
| 876 | Bijdrage verschuldigd voor het ontslagen statutair personeel van de openbare sector en daarmee gelijkgestelden, wiens werkrelatie wordt beëindigd - Stelsel van de Ziekte- en Invaliditeitsverzekering. | Ontslagen statutaire werknemer | 1 | 1/01/1900 | 1/01/9999 |

Bijzondere bijdrage ontslagen statutaire werknemer

| Code | Omschrijving | Type van werknemer | Aanwezigheid | Vanaf | Tot |
|------|---|--------------------------------|--------------|-----------|-----------|
| 877 | Bijdrage verschuldigd voor het ontslagen statutair personeel van de openbare sector en daarmee gelijkgestelden, wiens werkrelatie wordt beëindigd - Werkloosheidsstelsel. | Ontslagen statutaire werknemer | 1 | 1/01/1900 | 1/01/9999 |

Bijzondere bijdrage voor studenten

| Code | Omschrijving | Type van werknemer | Aanwezigheid | Vanaf | Tot |
|------|--|--------------------|--------------|-----------|-----------|
| 840 | Solidariteitsbijdrage verschuldigd voor studenten die in de maanden juli, augustus en september ten hoogste gedurende 1 maand werken in het kader van een overeenkomst voor studenten. | Student | 1 | 1/01/1900 | 1/01/9999 |

Bijzondere bijdrage werknemer met brugpensioen

| Code | Omschrijving | Type van werknemer | Aanwezigheid | Vanaf | Tot |
|------|---|----------------------------|--------------|-----------|-----------|
| 879 | Bruggepensioneerde werknemers waarvoor een bijzondere bijdrage verschuldigd is op het conventioneel brugpensioen. | Werknemer met brugpensioen | 1 | 1/01/1900 | 1/01/9999 |

FAO-FBZ bijdrage

| Code | Omschrijving | Type van werknemer | Aanwezigheid | Vanaf | Tot |
|------|---|--------------------|--------------|-----------|-----------|
| 013 | Kansarme jongeren. | Handarbeiders | 3 | 1/01/1900 | 1/01/9999 |
| 015 | Werklieden en gelijkgestelden, inbegrepen huisbedienden. | Handarbeiders | 3 | 1/01/1900 | 1/01/9999 |
| 016 | Mijnwerkers | Handarbeiders | 3 | 1/01/1900 | 1/01/9999 |
| 027 | Leerplichtige werklieden en stagiairs. | Handarbeiders | 3 | 1/01/1900 | 1/01/9999 |
| 041 | Dienstboden die het slachtoffer zijn van een arbeidsongeval, gebeurd vóór 01/04/83. | Handarbeiders | 3 | 1/01/1900 | 1/01/9999 |
| 045 | Dienstboden die het slachtoffer zijn van een arbeidsongeval, gebeurd sinds 01/04/83 of die het slachtoffer zijn van een beroepsziekte. | Handarbeiders | 3 | 1/01/1900 | 1/01/9999 |
| 487 | Leerplichtige hoofdarbeiders en stagiairs. | Hoofdarbeiders | 3 | 1/01/1900 | 1/01/9999 |
| 493 | Geneesheren in opleiding tot geneesheer-specialist. Kansarme jongeren. | Hoofdarbeiders | 3 | 1/01/1900 | 1/01/9999 |
| 494 | Betaalde sportbeoefenaars, behalve beroepswielrenners (in het bezit van een licentie van de BWB) die een arbeidsongeval opgelopen hebben sinds 01/01/85. | Hoofdarbeiders | 3 | 1/01/1900 | 1/01/9999 |
| 495 | Hoofdarbeiders, huisbedienden, alsook beroepswielrenners (in het bezit van een licentie van de BWB) die een arbeidsongeval opgelopen hebben sinds 01/01/85. | Hoofdarbeiders | 3 | 1/01/1900 | 1/01/9999 |
| 675 | Werknemers uitsluitend onderworpen aan de verzekering voor geneeskundige verzorging. | Ambtenaren | 3 | 1/01/1900 | 1/01/9999 |

Gewone bijdrage

| Code | Omschrijving | Type van werknemer | Aanwezigheid | Vanaf | Tot |
|------|--|--------------------|--------------|-----------|-----------|
| 010 | Tijdelijke werklieden in de tuinbouw en in de landbouw (werkgevers met werkgeverscategorie 194 of 193). | Handarbeiders | 3 | 1/01/1900 | 1/01/9999 |
| 011 | Werklieden van de speciale categorie aan te geven met forfaitaire lonen door werkgevers met werkgeverscategorie 016, 017, 019, 020, 023, 068, 146, 158, 166 en 197 (loonmatigingsbijdrage niet verschuldigd). | Handarbeiders | 3 | 1/01/1900 | 1/01/9999 |
| 012 | Mindervalide werklieden : a) tewerkgesteld in een erkende beschutte werkplaats met werkgeverscategorie 073 (loonmatigingsbijdrage niet verschuldigd). b) aan te geven door werkgevers met werkgeverscategorie 811 (loonmatigingsbijdrage verschuldigd). | Handarbeiders | 3 | 1/01/1900 | 1/01/9999 |
| 013 | Taxichauffeurs voor personenvervoer tewerkgesteld door werkgevers met werkgeverscategorie 068 (loonmatigingsbijdrage niet verschuldigd). | Handarbeiders | 3 | 1/01/1900 | 1/01/9999 |
| 014 | Werklieden van de gewone categorie voor wie de bijdrage aan het Bosuitbatingsfonds verschuldigd is door de werkgevers met de werkgeverscategorie 029 . | Handarbeiders | 3 | 1/01/1900 | 1/01/9999 |
| 015 | Werklieden van de gewone categorie ; a) aan te geven met werkelijke lonen door de werkgevers met werkgeverscategorie 016, 017, 019, 020, 023, 068, 158, 166 en 197 (loonmatigingsbijdrage verschuldigd) ; b) voor wie de bijdrage aan het Bosuitbatingsfonds niet verschuldigd is, aan te geven door werkgevers met de werkgeverscategorie 029 ; c) alle andere werklieden die elders niet worden vermeld. | Handarbeiders | 3 | 1/01/1900 | 1/01/9999 |
| 022 | Leerplichtigen - werklieden en stagiairs van de speciale categorie (zie werknemerskengetal 011). | Handarbeiders | 3 | 1/01/1900 | 1/01/9999 |
| 023 | Gesubsidieerde contractuelen, handarbeiders die met reëel loon worden aangegeven (zie werknemerskengetal 014). | Handarbeiders | 3 | 1/01/1900 | 1/01/9999 |
| 024 | Gesubsidieerde contractuelen, handarbeiders die met reëel loon worden aangegeven (zie werknemerskengetal 015 b), en c)). | Handarbeiders | 3 | 1/01/1900 | 1/01/9999 |
| 025 | Gesubsidieerde contractuelen, minder-valide handarbeiders die met reëel loon worden aangegeven, tewerkgesteld in een | Handarbeiders | 3 | 1/01/1900 | 1/01/9999 |

| Code | Omschrijving | Type van werknemer | Aanwezigheid | Vanaf | Tot |
|------|---|--------------------|--------------|-----------|-----------|
| | beschutte werkplaats. | | | | |
| 026 | Leerplichtigen - werklieden en stagiairs van de gewone categorie (zie werknemerskengetal 014). | Handarbeiders | 3 | 1/01/1900 | 1/01/9999 |
| 027 | Leerplichtigen - werklieden en stagiairs van de gewone categorie (zie werknemerskengetal 015). | Handarbeiders | 3 | 1/01/1900 | 1/01/9999 |
| 028 | Gesubsidieerde contractuelen, minder-valide handarbeiders die met forfaitair loon worden aangegeven, tewerkgesteld in een beschutte werkplaats. | Handarbeiders | 3 | 1/01/1900 | 1/01/9999 |
| 029 | Gesubsidieerde contractuelen, handarbeiders die met forfaitair loon worden aangegeven, tewerkgesteld bij openbare besturen en ermee gelijkgestelde instellingen, verenigingen en maatschappijen. | Handarbeiders | 3 | 1/01/1900 | 1/01/9999 |
| 035 | Leerlingen en gelijkgestelden - handarbeiders : - leerlingen met erkende leerovereenkomst Middenstandsopleiding. - leerlingen met gecontroleerde leerverbintenis-middenstandsopleiding. - leerlingen voor beroepen uitgeoefend door arbeiders in loondienst (industriële leercontract). - stagiairs met stageovereenkomst in het kader van de vorming tot ondernemingshoofd. - leerling met een overeenkomst voor socioprofessionele inpassing erkend door de Gemeenschappen en Gewesten. | Handarbeiders | 3 | 1/01/1900 | 1/01/9999 |
| 045 | Dienstboden aangegeven door werkgevers die ingeschreven zijn onder werkgeverscategorie 037 of 437. | Handarbeiders | 3 | 1/01/1900 | 1/01/9999 |
| 439 | Leerlingen en gelijkgestelde hoofdarbeiders. | Hoofdarbeiders | 3 | 1/01/1900 | 1/01/9999 |
| 484 | Gesubsidieerde contractuelen - hoofdarbeiders tewerkgesteld bij openbare besturen en ermee gelijkgestelde instellingen, verenigingen en maatschappijen. | Hoofdarbeiders | 3 | 1/01/1900 | 1/01/9999 |
| 485 | Gesubsidieerde contractuelen, mindervalide hoofdarbeiders tewerkgesteld in een erkende beschutte werkplaats. | Hoofdarbeiders | 3 | 1/01/1900 | 1/01/9999 |
| 487 | Leerplichtigen - bedienden en stagiairs. | Hoofdarbeiders | 3 | 1/01/1900 | 1/01/9999 |
| 492 | Mindervalide bedienden : a) tewerkgesteld in een erkende beschutte werkplaats met werkgeverscategorie 073 (loonmatigingsbijdrage niet verschuldigd). b) aan te geven door werkgevers met werkgeverscategorie 811 (loonmatigingsbijdrage verschuldigd). | Hoofdarbeiders | 3 | 1/01/1900 | 1/01/9999 |
| 493 | Het academisch en wetenschappelijk personeel van de universiteiten ingeschreven onder de werkgeverscategorieën 175 en 396. | Hoofdarbeiders | 3 | 1/01/1900 | 1/01/9999 |
| 495 | Bedienden : a) Bedienden met een gewone categorie b) Betaalde sportbeoefenaars aangegeven door werkgevers met werkgeverscategorie 070 of 076. | Hoofdarbeiders | 3 | 1/01/1900 | 1/01/9999 |
| 671 | Werknemers aangeworven na 31 december 1998 en uitsluitend onderworpen aan de verzekering voor geneeskundige verzorging en aan kinderbijslag. | Ambtenaren | 3 | 1/01/1900 | 1/01/9999 |
| 673 | Mandatarissen of houders van een staffunctie in de openbare diensten. | Ambtenaren | 3 | 1/01/1900 | 1/01/9999 |
| 675 | Werknemers uitsluitend onderworpen aan de verzekering voor geneeskundige verzorging. | Ambtenaren | 3 | 1/01/1900 | 1/01/9999 |

Supplementaire bijdrage

| Code | Omschrijving | Type van werknemer | Aanwezigheid | Vanaf | Tot |
|------|--|-------------------------|--------------|-----------|-----------|
| 809 | Bijdrage ten behoeve van het Fonds tot vergoeding van de in geval van sluiting van ondernemingen ontslagen werknemers (F.S.O.). | Supplementaire bijdrage | 2 | 1/01/1900 | 1/01/9999 |
| 810 | Bijzondere bijdrage ten behoeve van het Fonds tot vergoeding van de in geval van sluiting van ondernemingen ontslagen werknemers (F.S.O.) | Supplementaire bijdrage | 2 | 1/01/1900 | 1/01/9999 |
| 820 | Bijdrage voor de Fondsen voor bestaanszekerheid verschuldigd op de lonen aan 108 % van handarbeiders (inclusief leerplichtigen-handarbeiders en gesubsidieerde contractuelen). Voor de werkgevers van uitzendkrachten in de bouw (werkgeverscategorieën 224, 226, 244, 254) gaat het om de bijdrage voor het Sociaal Fonds voor de Uitzendkrachten en voor het Fonds voor Bestaanszekerheid van de bouwsector als de | Supplementaire bijdrage | 2 | 1/01/1900 | 1/01/9999 |

| Code | Omschrijving | Type van werknemer | Aanwezigheid | Vanaf | Tot |
|------|--|-------------------------|--------------|-----------|-----------|
| | gebruikers minder dan 10 werknemers tewerkstellen op 30 juni van het voorgaande jaar. | | | | |
| 821 | Bijdrage voor het Sociaal Fonds voor de Uitzendkrachten en voor het Fonds voor Bestaanszekerheid van de bouwsector voor de werkgevers van uitzendkrachten in de bouw (werkgeverscategorieën 224, 226, 244, 254), verschuldigd op lonen aan 108% van handarbeiders (inclusief leerplichtigen-handarbeiders stagiairs) als de gebruikers ten minste 10 werknemers tewerkstellen op 30 juni van het voorgaande jaar. | Supplementaire bijdrage | 2 | 1/01/1900 | 1/01/9999 |
| 830 | Bijdrage voor de Fondsen voor bestaanszekerheid (uitgezonderd de sociale fondsen van het ANPCB (PC nr. 218), van de zelfstandige kleinhandel (PC nr. 201) en het "Fonds social du secteur socio-culturel des Communautés française et germanophone" voor werkgevers met werkgeverscategorie 076), verschuldigd op de lonen van bedienden (inclusief leerplichtigen-bedienden stagiairs en gesubsidieerde contractuelen). | Supplementaire bijdrage | 2 | 1/01/1900 | 1/01/9999 |
| 831 | Bijdrage voor het Sociaal Fonds van het ANPCB (PC nr. 218) verschuldigd op de lonen van bedienden (inclusief leerplichtigen-bedienden stagiairs en gesubsidieerde contractuelen). | Supplementaire bijdrage | 2 | 1/01/1900 | 1/01/9999 |
| 832 | Bijdrage voor het sociaal fonds van de zelfstandige kleinhandel (PC nr. 201) verschuldigd op de lonen van bedienden (inclusief leerplichtigen-bedienden stagiairs en gesubsidieerde contractuelen). | Supplementaire bijdrage | 2 | 1/01/1900 | 1/01/9999 |
| 833 | Bijdrage voor het "Fonds social du secteur socio-culturel des Communautés française et germanophone" voor werkgevers met werkgeverscategorie 076, verschuldigd op de lonen van bedienden (inclusief leerplichtigen-bedienden stagiairs en gesubsidieerde contractuelen). | Supplementaire bijdrage | 2 | 1/01/1900 | 1/01/9999 |
| 852 | Bijdrage voor maatregelen ten voordele van de werkgelegenheid en de vorming. | Supplementaire bijdrage | 2 | 1/01/1900 | 1/01/9999 |
| 854 | Bijdrage bestemd voor de begeleiding van werklozen. | Supplementaire bijdrage | 2 | 1/01/1900 | 1/01/9999 |
| 855 | Speciale bijdrage ten laste van de werkgevers met belangrijkheidscode 3 tot 9, voor werknemers onderworpen aan de loonmatigingsbijdrage (K.B. 401). | Supplementaire bijdrage | 2 | 1/01/1900 | 1/01/9999 |
| 856 | Bijzondere bijdrage bestemd voor de financiering van de sociale zekerheid (Wet van 30 maart 1994 houdende sociale bepalingen). | Supplementaire bijdrage | 2 | 1/01/1900 | 1/01/9999 |
| 857 | Speciale bijdrage ten laste van de werkgevers met belangrijkheidscode 3 tot 9, voor werknemers die niet onderworpen zijn aan de loonmatigingsbijdrage (K.B. 401). | Supplementaire bijdrage | 2 | 1/01/1900 | 1/01/9999 |
| 859 | Bijzondere werkgeversbijdrage bestemd voor de financiering van tijdelijke werkloosheid en anciënniteitstoelage voor oudere werklozen. | Supplementaire bijdrage | 2 | 1/01/1900 | 1/01/9999 |
| 860 | Solidariteitsbijdrage op het persoonlijk gebruik van een bedrijfsvoertuig. | Supplementaire bijdrage | 2 | 1/01/1900 | 1/01/9999 |

Commentaar type van werknemerskengetallen

- Gewone bijdrage : stemt overeen met het werknemerskengetal van de functionele blokken werknemerslijn en verschuldigde bijdragen werknemerslijn
- Bijzondere bijdrage voor studenten : stemt overeen met het werknemerskengetal van het functionele blok bijdrage werknemer-student
- Bijzondere bijdrage ontslagen statutaire werknemer : stemt overeen met het werknemerskengetal van het functionele blok bijdrage ontslagen statutaire werknemer
- Bijzondere bijdrage werknemer met brugpensioen : stemt overeen met het werknemerskengetal van het functionele blok werknemer met brugpensioen
- FAO-FBZ-bijdrage : stemt overeen met het werknemerskengetal van het functionele blok verschuldigde bijdragen werknemerslijn
- Supplementaire bijdrage : stemt overeen met het werknemerskengetal bijdrage van het functionele blok verschuldigde bijdragen werknemerslijn
- Bijdrage niet verbonden aan een natuurlijk persoon : stemt overeen met het werknemerskengetal van het functionele blok bijdrage niet verbonden aan een natuurlijk persoon

Commentaar aanwezigheid

- 1 = kan alleen gebruikt worden voor de werknemerscode (zone 00037)
- 2 = kan alleen gebruikt worden voor werknemerscode bijdrage (zone 00082)
- 3 = kan gebruikt worden voor de werknemerscode (zone 00037) en de werknemerscode bijdrage (zone 00082)
- 4 = kan alleen gebruikt worden voor werknemerscode voor een bijdrage die niet gebonden is aan een natuurlijk persoon (zone 00020)

Chomage: scenario 10 - ONEM 10- Bijlagen nummer 5: Lijst met landcodes
Boodschap 1 : aangifte

Versie: 2002/3

Verzendingsdatum:

29/08/2002

Inhoud van de bijlage: 



AN2001-1-1NI5.pdf



AN2001-1-1NI5.doc



AN2001-1-1NI5.xls



AN2001-1-1NI5.tx



AN2001-1-1NI5.xrr

| Land | ISN Code | Nationaliteit | Ingangs datum | Bijwerkings datum | Schrappings datum | Vanaf | Tot |
|--|----------|---------------|---------------|-------------------|-------------------|-----------|-----------|
| ABU DHABI | 269 | | | | | 1/01/1900 | 1/01/9999 |
| AFARS EN ISSAS | 380 | | | 24-Jun-85 | | 1/01/1900 | 1/01/9999 |
| AFGESCHREVEN NAAR HET BUITENLAND | 992 | | | | | 1/01/1900 | 1/01/9999 |
| AFGHANISTAN | 251 | | | | | 1/01/1900 | 1/01/9999 |
| AFKOMSTIG UIT BURKINA FASO | 846 | | | | | 1/01/1900 | 1/01/9999 |
| AFKOMSTIG UIT DE VER. ARABISCHE EMIRATEN | 865 | | | | | 1/01/1900 | 1/01/9999 |
| AFKOMSTIG UIT GABON | 845 | | | 10-May-90 | | 1/01/1900 | 1/01/9999 |
| AFKOMSTIG UIT IVOORKUST | 851 | | | | | 1/01/1900 | 1/01/9999 |
| AFKOMSTIG UIT NEPAL | 850 | | | | | 1/01/1900 | 1/01/9999 |
| AFKOMSTIG UIT SIERRA LEONE | 844 | | | 10-May-90 | | 1/01/1900 | 1/01/9999 |
| ALBANIE | 101 | | | | | 1/01/1900 | 1/01/9999 |
| ALGERIJE | 351 | | | | | 1/01/1900 | 1/01/9999 |
| AMERIKAANSE ANTILLEN | 483 | | | | | 1/01/1900 | 1/01/9999 |
| AMERIK.SAMOA EILANDEN | 690 | | | | | 1/01/1900 | 1/01/9999 |
| ANDORRA | 102 | | | | | 1/01/1900 | 1/01/9999 |
| ANGOLA | 341 | | | | | 1/01/1900 | 1/01/9999 |
| ANGOLA | 381 | | | 24-Jun-85 | | 1/01/1900 | 1/01/9999 |
| ANGUILLA(V.K.) | 490 | | | | | 1/01/1900 | 1/01/9999 |
| ANTIGUA(V.K.) | 491 | | | | | 1/01/1900 | 1/01/9999 |
| ARABISCHE REPUBLIEK EGYPTE | 352 | | | | | 1/01/1900 | 1/01/9999 |
| ARCHIPEL DER CAROLINEN | 680 | | | | | 1/01/1900 | 1/01/9999 |
| ARCHIPEL VAN DE COMOREN | 343 | | | | | 1/01/1900 | 1/01/9999 |
| ARCHIPEL VAN DE COMOREN | 386 | | | | | 1/01/1900 | 1/01/9999 |
| ARGENTINIE | 511 | | | | | 1/01/1900 | 1/01/9999 |
| ARMENIE (REP.) | 249 | | | | | 1/01/1900 | 1/01/9999 |
| AUSTRALIE | 611 | | | | | 1/01/1900 | 1/01/9999 |
| AZERBEIDZJAN (REP.) | 250 | | | | | 1/01/1900 | 1/01/9999 |
| BAHAMAS | 484 | | | | | 1/01/1900 | 1/01/9999 |
| BAHAMAS | 425 | | | | | 1/01/1900 | 1/01/9999 |
| BAHREIN | 268 | | | | | 1/01/1900 | 1/01/9999 |
| BANGLADESH | 237 | | | | | 1/01/1900 | 1/01/9999 |
| BARBADOS | 423 | | | | | 1/01/1900 | 1/01/9999 |
| BELGIE | 150 | | | | | 1/01/1900 | 1/01/9999 |
| BELGISCH KONGO | 359 | | | | | 1/01/1900 | 1/01/9999 |
| BELIZE | 430 | | | | | 1/01/1900 | 1/01/9999 |
| BELIZE(V.K.) | 489 | | | | | 1/01/1900 | 1/01/9999 |
| BENIN(VOLKSREPUBLIC) | 310 | | | | | 1/01/1900 | 1/01/9999 |
| BERMUDA'S | 485 | | | | | 1/01/1900 | 1/01/9999 |
| BHUTAN | 223 | | | | | 1/01/1900 | 1/01/9999 |
| BIELORUSLAND (REP.) | 142 | | | | | 1/01/1900 | 1/01/9999 |
| BOLIVIE | 512 | | | | | 1/01/1900 | 1/01/9999 |
| BOPHUTATSWANA | 397 | | | | | 1/01/1900 | 1/01/9999 |
| BOSNIE-HERZEGOWINA (REP.) | 149 | | | | | 1/01/1900 | 1/01/9999 |
| BOTSWANA | 302 | | | | | 1/01/1900 | 1/01/9999 |
| BRAZILIE | 513 | | | | | 1/01/1900 | 1/01/9999 |
| BRITS HONDURAS | 582 | | | | | 1/01/1900 | 1/01/9999 |
| BRITSE ANTILLEN | 424 | | | | | 1/01/1900 | 1/01/9999 |
| BRUNEI | 224 | | | | | 1/01/1900 | 1/01/9999 |
| BULGARIJE | 106 | | | | | 1/01/1900 | 1/01/9999 |
| BURKINA FASO | 308 | | 30-Nov-84 | 20-Jun-89 | | 1/01/1900 | 1/01/9999 |
| BURUNDI | 303 | | | | | 1/01/1900 | 1/01/9999 |
| CABINDA | 382 | | | 24-Jun-85 | | 1/01/1900 | 1/01/9999 |
| CAIMANES(V.K.) | 492 | | | | | 1/01/1900 | 1/01/9999 |
| CAMBODJA | 211 | | | | | 1/01/1900 | 1/01/9999 |
| CANADA | 401 | | | | | 1/01/1900 | 1/01/9999 |
| CANARISCHE EILANDEN(S.) | 398 | | | | | 1/01/1900 | 1/01/9999 |
| CENTRAALAFRIKAANSE REPUBLIEK | 305 | | | | | 1/01/1900 | 1/01/9999 |
| CHILI | 514 | | | | | 1/01/1900 | 1/01/9999 |
| CHINA-TAIWAN (REP.) | 204 | | | | | 1/01/1900 | 1/01/9999 |

| Land | ISN Code | Nationaliteit | Ingangs datum | Bijwerkings datum | Schrappings datum | Vanaf | Tot |
|----------------------------------|----------|---------------|---------------|-------------------|-------------------|-----------|-----------|
| CHINA /VOLKSREP./ | 218 | | | | | 1/01/1900 | 1/01/9999 |
| COLOMBIA | 515 | | | | | 1/01/1900 | 1/01/9999 |
| CONGO (DEM. REP.) | 306 | | | | | 1/01/1900 | 1/01/9999 |
| CONGO(VOLKSREP.) | 307 | | | | | 1/01/1900 | 1/01/9999 |
| COOK(N-Z.) | 687 | | | | | 1/01/1900 | 1/01/9999 |
| COSTA RICA | 411 | | | | | 1/01/1900 | 1/01/9999 |
| CROATIE (REP.) | 146 | | | | | 1/01/1900 | 1/01/9999 |
| CUBA | 412 | | | | | 1/01/1900 | 1/01/9999 |
| CYPRUS | 107 | | | | | 1/01/1900 | 1/01/9999 |
| DEMOCRATISCHE REPUBL. MADAGASCAR | 324 | | | | | 1/01/1900 | 1/01/9999 |
| DENEMARKEN | 108 | | | | | 1/01/1900 | 1/01/9999 |
| DOMINICA (REPUBLIEK) | 427 | | | | | 1/01/1900 | 1/01/9999 |
| DOMINICA(EILAND) | 480 | | | | | 1/01/1900 | 1/01/9999 |
| DOMINIKAANSE REPUBLIEK | 420 | | | | | 1/01/1900 | 1/01/9999 |
| DUITSLAND | 134 | | | | | 1/01/1900 | 1/01/9999 |
| DUITSLAND | 173 | | | | | 1/01/1900 | 1/01/9999 |
| DUITSLAND (DEM. REP.) | 170 | | | | | 1/01/1900 | 1/01/9999 |
| DUITSLAND (BONDSREP.) | 103 | | | | | 1/01/1900 | 1/01/9999 |
| DUITSLAND (DEM. REP.) | 104 | | | | | 1/01/1900 | 1/01/9999 |
| ECUADOR | 516 | | | | | 1/01/1900 | 1/01/9999 |
| EILAND VAN SANTHOME | 393 | | | | | 1/01/1900 | 1/01/9999 |
| EL SALVADOR | 421 | | | | | 1/01/1900 | 1/01/9999 |
| EQUATORIAAL-GUINEA | 337 | | | | | 1/01/1900 | 1/01/9999 |
| ERITHREA | 349 | | | | | 1/01/1900 | 1/01/9999 |
| ESTLAND | 136 | | | 03-Mar-89 | | 1/01/1900 | 1/01/9999 |
| ETHIOPIE | 311 | | | | | 1/01/1900 | 1/01/9999 |
| FALKLAND EILANDEN | 580 | | | | | 1/01/1900 | 1/01/9999 |
| FERNANDO POO | 392 | | | | | 1/01/1900 | 1/01/9999 |
| FIJI | 617 | | | | | 1/01/1900 | 1/01/9999 |
| FILIPPIJNEN | 214 | | | | | 1/01/1900 | 1/01/9999 |
| FINLAND | 110 | | | | | 1/01/1900 | 1/01/9999 |
| FRANKRIJK | 111 | | | | | 1/01/1900 | 1/01/9999 |
| FRANS GUYANA | 581 | | | | | 1/01/1900 | 1/01/9999 |
| FRANSE ANTILLEN | 481 | | | | | 1/01/1900 | 1/01/9999 |
| GABON | 312 | | | | | 1/01/1900 | 1/01/9999 |
| GAMBIA | 313 | | | | | 1/01/1900 | 1/01/9999 |
| GEORGIE (REP.) | 253 | | | | | 1/01/1900 | 1/01/9999 |
| GHANA | 314 | | | | | 1/01/1900 | 1/01/9999 |
| GIBRALTAR | 180 | | | | | 1/01/1900 | 1/01/9999 |
| GILBERTEILANDEN | 622 | | | | | 1/01/1900 | 1/01/9999 |
| GRENADA | 426 | | | | | 1/01/1900 | 1/01/9999 |
| GRIEKENLAND | 114 | | | | | 1/01/1900 | 1/01/9999 |
| GROENLAND(D.K.) | 498 | | | | | 1/01/1900 | 1/01/9999 |
| GRONDGEB.AFH. VAN NIEUW-ZEELAND | 694 | | | | | 1/01/1900 | 1/01/9999 |
| GRONDGEB.AFH.VAN AUSTRALIE | 693 | | | | | 1/01/1900 | 1/01/9999 |
| GRONDGEB.ONDER AMERIK.VOOGDIJ | 691 | | | | | 1/01/1900 | 1/01/9999 |
| GROOT-BRITTANNIE | 112 | | | | | 1/01/1900 | 1/01/9999 |
| GUAM | 681 | | | | | 1/01/1900 | 1/01/9999 |
| GUATEMALA | 413 | | | | | 1/01/1900 | 1/01/9999 |
| GUINEA | 315 | | | | | 1/01/1900 | 1/01/9999 |
| GUINEA-BISSAU | 338 | | | | | 1/01/1900 | 1/01/9999 |
| GUYANA | 521 | | | | | 1/01/1900 | 1/01/9999 |
| HAITI | 419 | | | | | 1/01/1900 | 1/01/9999 |
| HAWAI | 682 | | | | | 1/01/1900 | 1/01/9999 |
| HEILIGE STOEL | 133 | | | | | 1/01/1900 | 1/01/9999 |
| HONDURAS | 414 | | | | | 1/01/1900 | 1/01/9999 |
| HONG-KONG | 234 | | | | | 1/01/1900 | 1/01/9999 |
| HONG KONG(V.K.) | 280 | | | | | 1/01/1900 | 1/01/9999 |
| HONGARIJE (REP.) | 115 | | | 12-Apr-90 | 22/Oct/89 | 1/01/1900 | 1/01/9999 |
| HONGARIJE(REPUBLIEK) | 138 | | 23-Oct-89 | 12-Apr-90 | | 1/01/1900 | 1/01/9999 |
| IERLAND /EIRE/ | 116 | | | | | 1/01/1900 | 1/01/9999 |
| IJSLAND | 117 | | | | | 1/01/1900 | 1/01/9999 |
| INDIA | 207 | | | | | 1/01/1900 | 1/01/9999 |
| INDONESIE | 208 | | | | | 1/01/1900 | 1/01/9999 |
| IRAK | 254 | | | | | 1/01/1900 | 1/01/9999 |

| Land | ISN Code | Nationaliteit | Ingangs datum | Bijwerkings datum | Schrappings datum | Vanaf | Tot |
|------------------------------------|----------|---------------|---------------|-------------------|-------------------|-----------|-----------|
| IRAN | 255 | | | | | 1/01/1900 | 1/01/9999 |
| ISRAEL | 256 | | | | | 1/01/1900 | 1/01/9999 |
| ITALIE | 128 | | | | | 1/01/1900 | 1/01/9999 |
| IVOORKUST | 309 | | | | | 1/01/1900 | 1/01/9999 |
| JAMAICA | 415 | | | | | 1/01/1900 | 1/01/9999 |
| JAPAN | 209 | | | | | 1/01/1900 | 1/01/9999 |
| JEMEN(ARABISCHE REP.) | 263 | | | | | 1/01/1900 | 1/01/9999 |
| JEMEN(DEM.VOLKSREP.) | 265 | | | | | 1/01/1900 | 1/01/9999 |
| JEMEN(REP.) | 270 | | | | | 1/01/1900 | 1/01/9999 |
| JOEGOSLAVIE | 169 | | | | | 1/01/1900 | 1/01/9999 |
| JOEGOSLAVIE (SERVIE-MONTENEGRO) | 132 | | | | | 1/01/1900 | 1/01/9999 |
| JORDANIE | 257 | | | | | 1/01/1900 | 1/01/9999 |
| KAAPVERDISCHE EILANDEN | 339 | | | | | 1/01/1900 | 1/01/9999 |
| KAAPVERDISCHE EILANDEN | 385 | | | 24-Jun-85 | | 1/01/1900 | 1/01/9999 |
| KAMEROEN | 304 | | | | | 1/01/1900 | 1/01/9999 |
| KAZACHSTAN (REP.) | 225 | | | | | 1/01/1900 | 1/01/9999 |
| KENYA | 336 | | | | | 1/01/1900 | 1/01/9999 |
| KHMERISCHE REP. CAMBODJA | 202 | | | | | 1/01/1900 | 1/01/9999 |
| KIRGIZSTAN (REP.) | 226 | | | | | 1/01/1900 | 1/01/9999 |
| KITTS AND NEVIS(V.K.) | 494 | | | | | 1/01/1900 | 1/01/9999 |
| KOEWIT/VORSTENDOM/ | 264 | | | | | 1/01/1900 | 1/01/9999 |
| KONGO (REP.) | 362 | | | 24-Jun-85 | | 1/01/1900 | 1/01/9999 |
| LA GUADELOUPE(F.) | 496 | | | | | 1/01/1900 | 1/01/9999 |
| LA MARTINIQUE(F.) | 497 | | | | | 1/01/1900 | 1/01/9999 |
| LAOS | 210 | | | | | 1/01/1900 | 1/01/9999 |
| LESOTHO | 301 | | | | | 1/01/1900 | 1/01/9999 |
| LETLAND | 135 | | | 27-Feb-89 | | 1/01/1900 | 1/01/9999 |
| LIBANON | 258 | | | | | 1/01/1900 | 1/01/9999 |
| LIBERIA | 318 | | | | | 1/01/1900 | 1/01/9999 |
| LIBIE | 353 | | | | | 1/01/1900 | 1/01/9999 |
| LIECHTENSTEIN | 118 | | | | | 1/01/1900 | 1/01/9999 |
| LITOUWEN | 137 | | | 03-Mar-89 | | 1/01/1900 | 1/01/9999 |
| LUXEMBURG (GROOT-HERTOGDOM) | 113 | | | | | 1/01/1900 | 1/01/9999 |
| MAAGDENEILANDEN | 486 | | | | | 1/01/1900 | 1/01/9999 |
| MACAO | 281 | | | | | 1/01/1900 | 1/01/9999 |
| MACEDONIE (EX-JOEGOSLAVISCHE REP.) | 148 | | | | | 1/01/1900 | 1/01/9999 |
| MADEIRA(P.) | 399 | | | | | 1/01/1900 | 1/01/9999 |
| MALAWI | 358 | | | | | 1/01/1900 | 1/01/9999 |
| MALEDIVEN | 222 | | | | | 1/01/1900 | 1/01/9999 |
| MALEISIE | 212 | | | | | 1/01/1900 | 1/01/9999 |
| MALI | 319 | | | | | 1/01/1900 | 1/01/9999 |
| MALTA | 119 | | | | | 1/01/1900 | 1/01/9999 |
| MAROKKO | 354 | | | | | 1/01/1900 | 1/01/9999 |
| MAURITANIE(ISLAMIT. REP.) | 355 | | | | | 1/01/1900 | 1/01/9999 |
| MAURITIUS /EILAND/ | 317 | | | | | 1/01/1900 | 1/01/9999 |
| MEXICO | 416 | | | | | 1/01/1900 | 1/01/9999 |
| MOLDAVIE (REP.) | 144 | | | | | 1/01/1900 | 1/01/9999 |
| MONACO /VORSTENDOM/ | 120 | | | | | 1/01/1900 | 1/01/9999 |
| MONGOLIE(VOLKSREPUBLIEK) | 221 | | | | | 1/01/1900 | 1/01/9999 |
| MONTSERAT(V.K.) | 493 | | | | | 1/01/1900 | 1/01/9999 |
| MOZAMBIQUE | 340 | | | | | 1/01/1900 | 1/01/9999 |
| MOZAMBIQUE | 383 | | | 24-Jun-85 | | 1/01/1900 | 1/01/9999 |
| MYANMAR (UNIE VAN) | 201 | | | | | 1/01/1900 | 1/01/9999 |
| NAMIBIE | 384 | | | 24-Jun-85 | | 1/01/1900 | 1/01/9999 |
| NAURU | 615 | | | | | 1/01/1900 | 1/01/9999 |
| NEDERLAND | 129 | | | | | 1/01/1900 | 1/01/9999 |
| NEDERLANDS-GUYANA | 583 | | | | | 1/01/1900 | 1/01/9999 |
| NEDERLANDSE ANTILLEN | 482 | | | | | 1/01/1900 | 1/01/9999 |
| NEPAL | 213 | | | | | 1/01/1900 | 1/01/9999 |
| NGWANE (KONINKRIJK SWAZILAND) | 331 | | | | | 1/01/1900 | 1/01/9999 |
| NICARAGUA | 417 | | | | | 1/01/1900 | 1/01/9999 |
| NIEUW-CALEDONIE | 683 | | | | | 1/01/1900 | 1/01/9999 |
| NIEUW-GUINEA-PAPOUA | 619 | | | | | 1/01/1900 | 1/01/9999 |

| Land | ISN Code | Nationaliteit | Ingangs datum | Bijwerkings datum | Schrappings datum | Vanaf | Tot |
|-----------------------------------|----------|---------------|---------------|-------------------|-------------------|-----------|-----------|
| NIEUW-ZEELAND | 613 | | | | | 1/01/1900 | 1/01/9999 |
| NIEUWE HEBRIDEN | 618 | | | | | 1/01/1900 | 1/01/9999 |
| NIGER | 321 | | | | | 1/01/1900 | 1/01/9999 |
| NIGERIA (FED.REP.) | 322 | | | | | 1/01/1900 | 1/01/9999 |
| NIUE-EILAND(N-Z.) | 685 | | | | | 1/01/1900 | 1/01/9999 |
| NOORD-KOREA (VOLKSREP.) | 219 | | | | | 1/01/1900 | 1/01/9999 |
| NOORWEGEN | 121 | | | | | 1/01/1900 | 1/01/9999 |
| N.A.V.O. | 721 | | | | | 1/01/1900 | 1/01/9999 |
| OEKRAINE (REP.) | 143 | | | | | 1/01/1900 | 1/01/9999 |
| OEZBEKISTAN (REP.) | 227 | | | | | 1/01/1900 | 1/01/9999 |
| ONBEPaald | 711 | | | | | 1/01/1900 | 1/01/9999 |
| ONBEPaald | 999 | | | | | 1/01/1900 | 1/01/9999 |
| OOSTENRIJK | 105 | | | | | 1/01/1900 | 1/01/9999 |
| OP ZEE | 995 | | | | | 1/01/1900 | 1/01/9999 |
| OPPER-VOLTA | 316 | | | 20-Jun-89 | 29/Nov/84 | 1/01/1900 | 1/01/9999 |
| OVN-VLUCHTELING | 730 | | | | | 1/01/1900 | 1/01/9999 |
| OVN ONBEPaald | 741 | | | | | 1/01/1900 | 1/01/9999 |
| PAKISTAN | 259 | | | | | 1/01/1900 | 1/01/9999 |
| PALAU | 679 | | | | | 1/01/1900 | 1/01/9999 |
| PALESTINA | 271 | | | | | 1/01/1900 | 1/01/9999 |
| PALESTINIE | 283 | | | 07-Sep-88 | | 1/01/1900 | 1/01/9999 |
| PANAMA | 418 | | | | | 1/01/1900 | 1/01/9999 |
| PARAGUAY | 517 | | | | | 1/01/1900 | 1/01/9999 |
| PERU | 518 | | | | | 1/01/1900 | 1/01/9999 |
| PITCAIRN(GEBIED.AFH.VAN HET V.K.) | 692 | | | | | 1/01/1900 | 1/01/9999 |
| POLEN (REP.) | 122 | | | 12-Apr-90 | 28/Dec/89 | 1/01/1900 | 1/01/9999 |
| POLEN(REPUBLIEK) | 139 | | 29-Dec-89 | 12-Apr-90 | | 1/01/1900 | 1/01/9999 |
| POLYNESIE | 684 | | | | | 1/01/1900 | 1/01/9999 |
| PORTO RICO EILAND | 487 | | | | | 1/01/1900 | 1/01/9999 |
| PORTUGAL | 123 | | | | | 1/01/1900 | 1/01/9999 |
| PORTUGEES GUINEA | 391 | | | | | 1/01/1900 | 1/01/9999 |
| QATAR | 267 | | | | | 1/01/1900 | 1/01/9999 |
| REPUBLIEK DJIBOUTI | 345 | | | | | 1/01/1900 | 1/01/9999 |
| REPUBLIEK SINT-LUCIA | 428 | | | | | 1/01/1900 | 1/01/9999 |
| REUNION | 387 | | | | | 1/01/1900 | 1/01/9999 |
| RHODESIE | 326 | | | | | 1/01/1900 | 1/01/9999 |
| ROEANDA | 360 | | | | | 1/01/1900 | 1/01/9999 |
| ROEMENIE | 124 | | | | | 1/01/1900 | 1/01/9999 |
| RUSLAND (FEDERATIE VAN) | 145 | | | | | 1/01/1900 | 1/01/9999 |
| RWANDA /REP./ | 327 | | | | | 1/01/1900 | 1/01/9999 |
| SAHARA | 388 | | | | | 1/01/1900 | 1/01/9999 |
| SAINT-PIERRE ET MIQUELON(F.) | 495 | | | | | 1/01/1900 | 1/01/9999 |
| SAINT VINCENT | 429 | | | | | 1/01/1900 | 1/01/9999 |
| SALOMONEILANDEN | 623 | | | | | 1/01/1900 | 1/01/9999 |
| SAN MARINO | 125 | | | | | 1/01/1900 | 1/01/9999 |
| SAO TOME EN PRINCIPE (DEM. REP.) | 346 | | | | | 1/01/1900 | 1/01/9999 |
| SAOEDI-ARABIE | 252 | | | | | 1/01/1900 | 1/01/9999 |
| SENEGAL | 320 | | | | | 1/01/1900 | 1/01/9999 |
| SENEGAMBIA | 348 | | | | | 1/01/1900 | 1/01/9999 |
| SEYHELLEN (EILANDEN) | 390 | | | | | 1/01/1900 | 1/01/9999 |
| SEYHELLEN(EILANDEN) | 342 | | | | | 1/01/1900 | 1/01/9999 |
| SHAPE | 720 | | | | | 1/01/1900 | 1/01/9999 |
| SIERRA LEONE | 328 | | | | | 1/01/1900 | 1/01/9999 |
| SINGAPORE | 205 | | | | | 1/01/1900 | 1/01/9999 |
| SINT-HELENA(EILAND) | 389 | | | | | 1/01/1900 | 1/01/9999 |
| SLOVAAKSE REPUBLIEK | 141 | | | | | 1/01/1900 | 1/01/9999 |
| SLOVENIE (REP.) | 147 | | | | | 1/01/1900 | 1/01/9999 |
| SOCIALISTISCHE REPUBLIEK VIETNAM | 220 | | | | | 1/01/1900 | 1/01/9999 |
| SOEDAN | 356 | | | | | 1/01/1900 | 1/01/9999 |
| SOMALIE(REP.) | 329 | | | | | 1/01/1900 | 1/01/9999 |
| SPANJE | 109 | | | | | 1/01/1900 | 1/01/9999 |
| SRI LANKA | 203 | | | | | 1/01/1900 | 1/01/9999 |
| STILLE OCEAAN /EILANDEN/ | 620 | | | | | 1/01/1900 | 1/01/9999 |

| Land | ISN Code | Nationaliteit | Ingangs datum | Bijwerkings datum | Schrappings datum | Vanaf | Tot |
|---------------------------------|----------|---------------|---------------|-------------------|-------------------|-----------|-----------|
| ST. KITTS EN NEVIS | 431 | | | 24-Jun-85 | | 1/01/1900 | 1/01/9999 |
| SULTANAAT OMAN | 266 | | | | | 1/01/1900 | 1/01/9999 |
| SURINAME | 522 | | | | | 1/01/1900 | 1/01/9999 |
| SWAZILAND | 347 | | | | | 1/01/1900 | 1/01/9999 |
| SWAZILAND | 395 | | | | | 1/01/1900 | 1/01/9999 |
| SYRIE(SYRISCH-ARABISCHE REP.) | 261 | | | | | 1/01/1900 | 1/01/9999 |
| TADZJIKISTAN (REP.) | 228 | | | | | 1/01/1900 | 1/01/9999 |
| TAHITI | 688 | | | | | 1/01/1900 | 1/01/9999 |
| TANZANIA /VERENIGDE REP./ | 332 | | | | | 1/01/1900 | 1/01/9999 |
| THAILAND | 235 | | | | | 1/01/1900 | 1/01/9999 |
| TIMOR | 282 | | | | | 1/01/1900 | 1/01/9999 |
| TOGO | 334 | | | | | 1/01/1900 | 1/01/9999 |
| TOKELAU(N-Z.) | 686 | | | | | 1/01/1900 | 1/01/9999 |
| TONGA | 616 | | | | | 1/01/1900 | 1/01/9999 |
| TRANSKEI | 396 | | | | | 1/01/1900 | 1/01/9999 |
| TRINIDAD EN TOBAGO | 422 | | | | | 1/01/1900 | 1/01/9999 |
| TSJAAD | 333 | | | | | 1/01/1900 | 1/01/9999 |
| TSJECHISCHE REPUBLIEK | 140 | | | | | 1/01/1900 | 1/01/9999 |
| TSJECHO-SLOVAKIJE | 130 | | | | | 1/01/1900 | 1/01/9999 |
| TSJECHO-SLOWAKIJE | 171 | | | | | 1/01/1900 | 1/01/9999 |
| TUNESIE | 357 | | | | | 1/01/1900 | 1/01/9999 |
| TURKIJE | 262 | | | | | 1/01/1900 | 1/01/9999 |
| TURKMENISTAN (REP.) | 229 | | | | | 1/01/1900 | 1/01/9999 |
| TURKS EN CAICOS EILANDEN | 488 | | | | | 1/01/1900 | 1/01/9999 |
| TUVALU | 621 | | | | | 1/01/1900 | 1/01/9999 |
| UGANDA | 323 | | | | | 1/01/1900 | 1/01/9999 |
| UNIE D. SOCIALIST. SOVJETREP. | 131 | | | | | 1/01/1900 | 1/01/9999 |
| UNIE D. SOCIALIST. SOVJETREP. | 172 | | | | | 1/01/1900 | 1/01/9999 |
| URUGUAY | 519 | | | | | 1/01/1900 | 1/01/9999 |
| URUNDI | 361 | | | | | 1/01/1900 | 1/01/9999 |
| VADERLANDSLOOS | 900 | | | | | 1/01/1900 | 1/01/9999 |
| VAN AFGHAANSE HERKOMST | 822 | | | | | 1/01/1900 | 1/01/9999 |
| VAN ALBANESE HERKOMST | 751 | | | | | 1/01/1900 | 1/01/9999 |
| VAN ALGERIJNSE HERKOMST | 813 | | | | | 1/01/1900 | 1/01/9999 |
| VAN ANGOLESE HERKOMST | 795 | | | | | 1/01/1900 | 1/01/9999 |
| VAN ARGENTIJNSE HERKOMST | 748 | | | | | 1/01/1900 | 1/01/9999 |
| VAN ARMEENSE HERKOMST | 781 | | | | | 1/01/1900 | 1/01/9999 |
| VAN AZERBAIDZJAANSE HERKOMST | 855 | | | | | 1/01/1900 | 1/01/9999 |
| VAN BAHREINSE HERKOMST | 868 | | | | | 1/01/1900 | 1/01/9999 |
| VAN BANGLADESHISCHE HERKOMST | 837 | | | 07-Jun-88 | | 1/01/1900 | 1/01/9999 |
| VAN BENIJNSE HERKOMST | 840 | | | 13-Sep-88 | | 1/01/1900 | 1/01/9999 |
| VAN BHUTANESE HERKOMST | 864 | | | | | 1/01/1900 | 1/01/9999 |
| VAN BIRMAANSE HERKOMST | 826 | | | | | 1/01/1900 | 1/01/9999 |
| VAN BOLIVIAANSE HERKOMST | 804 | | | | | 1/01/1900 | 1/01/9999 |
| VAN BOSNISCHE HERKOMST | 853 | | | | | 1/01/1900 | 1/01/9999 |
| VAN BRAZILIAANSE HERKOMST | 797 | | | | | 1/01/1900 | 1/01/9999 |
| VAN BULGAARSE HERKOMST | 754 | | | | | 1/01/1900 | 1/01/9999 |
| VAN BURUNDISCHE HERKOMST | 791 | | | | | 1/01/1900 | 1/01/9999 |
| VAN CAMBODJAANSE HERKOMST | 750 | | | | | 1/01/1900 | 1/01/9999 |
| VAN CENTRAALAFRIKAANSE HERKOMST | 862 | | | | | 1/01/1900 | 1/01/9999 |
| VAN CHILEENSE HERKOMST | 749 | | | | | 1/01/1900 | 1/01/9999 |

| Land | ISN Code | Nationaliteit | Ingangs datum | Bijwerkings datum | Schrappings datum | Vanaf | Tot |
|-------------------------------------|----------|---------------|---------------|-------------------|-------------------|-----------|-----------|
| VAN CHINESE HERKOMST | 782 | | | | | 1/01/1900 | 1/01/9999 |
| VAN COLUMBIAANSE HERKOMST | 816 | | | | | 1/01/1900 | 1/01/9999 |
| VAN CONGOLESE HERKOMST | 859 | | | | | 1/01/1900 | 1/01/9999 |
| VAN CROATISCHE HERKOMST | 755 | | | | | 1/01/1900 | 1/01/9999 |
| VAN CUBAANSE HERKOMST | 783 | | | | | 1/01/1900 | 1/01/9999 |
| VAN DOMINICAANSE HERKOMST | 747 | | | | | 1/01/1900 | 1/01/9999 |
| VAN DUITSE HERKOMST | 752 | | | | | 1/01/1900 | 1/01/9999 |
| VAN ECUADORIAANSE HERKOMST | 836 | | | 25-Jun-87 | | 1/01/1900 | 1/01/9999 |
| VAN EGYPTISCHE HERKOMST | 784 | | | | | 1/01/1900 | 1/01/9999 |
| VAN ESTISCHE HERKOMST | 758 | | | | | 1/01/1900 | 1/01/9999 |
| VAN ETHIOPISCHE HERKOMST | 800 | | | | | 1/01/1900 | 1/01/9999 |
| VAN FILIPPIJNSE HERKOMST | 835 | | | 20-Jan-87 | | 1/01/1900 | 1/01/9999 |
| VAN FINSE HERKOMST | 759 | | | | | 1/01/1900 | 1/01/9999 |
| VAN FRANSE HERKOMST | 809 | | | | | 1/01/1900 | 1/01/9999 |
| VAN GEORGISCHE HERKOMST | 760 | | | | | 1/01/1900 | 1/01/9999 |
| VAN GHANESE HERKOMST | 815 | | | | | 1/01/1900 | 1/01/9999 |
| VAN GRIEKSE HERKOMST | 761 | | | | | 1/01/1900 | 1/01/9999 |
| VAN GUATEMALAANSE HERKOMST | 829 | | | 24-Jun-85 | | 1/01/1900 | 1/01/9999 |
| VAN GUINEEBISSAUSE HERKOMST | 869 | | | | | 1/01/1900 | 1/01/9999 |
| VAN GUINESE HERKOMST | 802 | | | | | 1/01/1900 | 1/01/9999 |
| VAN GUYANESE HERKOMST | 805 | | | | | 1/01/1900 | 1/01/9999 |
| VAN HAITIAANSE HERKOMST | 793 | | | | | 1/01/1900 | 1/01/9999 |
| VAN HERKOMST UIT DE U.S.S.R. | 773 | | | | | 1/01/1900 | 1/01/9999 |
| VAN HERKOMST UIT DE VRIJSTAD DANZIG | 756 | | | | | 1/01/1900 | 1/01/9999 |
| VAN HONGAARSE HERKOMST | 762 | | | | | 1/01/1900 | 1/01/9999 |
| VAN INDISCHE HERKOMST | 832 | | | 24-Jun-85 | | 1/01/1900 | 1/01/9999 |
| VAN INDONESISCHE HERKOMST | 801 | | | | | 1/01/1900 | 1/01/9999 |
| VAN IRAAKSE HERKOMST | 785 | | | | | 1/01/1900 | 1/01/9999 |
| VAN IRAANSE HERKOMST | 819 | | | | | 1/01/1900 | 1/01/9999 |
| VAN ISRAELISCHE HERKOMST | 814 | | | | | 1/01/1900 | 1/01/9999 |
| VAN ITALIAANSE HERKOMST | 763 | | | | | 1/01/1900 | 1/01/9999 |
| VAN JEMENITISCHE HERKOMST | 790 | | | | | 1/01/1900 | 1/01/9999 |
| VAN JOEGOSLAVISCHE HERKOMST | 774 | | | | | 1/01/1900 | 1/01/9999 |
| VAN JORDAANSE HERKOMST | 798 | | | | | 1/01/1900 | 1/01/9999 |
| VAN KAAPVERDISCHE HERKOMST | 830 | | | 24-Jun-85 | | 1/01/1900 | 1/01/9999 |
| VAN KAMEROENISCHE HERKOMST | 838 | | | 13-Jun-88 | | 1/01/1900 | 1/01/9999 |
| VAN KAZAKHSTAANSE HERKOMST | 866 | | | | | 1/01/1900 | 1/01/9999 |
| VAN KENIAANSE HERKOMST | 857 | | | | | 1/01/1900 | 1/01/9999 |
| VAN KHMERISCHE HERKOMST | 806 | | | | | 1/01/1900 | 1/01/9999 |
| VAN KOEWITSE HERKOMST | 867 | | | | | 1/01/1900 | 1/01/9999 |
| VAN KONGOLESE HERKOMST(BRAZZAVILLE) | 780 | | | | | 1/01/1900 | 1/01/9999 |
| VAN KOREAANSE HERKOMST | 808 | | | | | 1/01/1900 | 1/01/9999 |

| Land | ISN Code | Nationaliteit | Ingangs datum | Bijwerkings datum | Schrappings datum | Vanaf | Tot |
|-----------------------------|----------|---------------|---------------|-------------------|-------------------|-----------|-----------|
| VAN LAOTISCHE HERKOMST | 803 | | | | | 1/01/1900 | 1/01/9999 |
| VAN LETSE HERKOMST | 764 | | | | | 1/01/1900 | 1/01/9999 |
| VAN LIBANESE HERKOMST | 786 | | | | | 1/01/1900 | 1/01/9999 |
| VAN LIBERIAANSE HERKOMST | 849 | | | | | 1/01/1900 | 1/01/9999 |
| VAN LIBISCHE HERKOMST | 831 | | | 24-Jun-85 | | 1/01/1900 | 1/01/9999 |
| VAN LITOUWSE HERKOMST | 765 | | | | | 1/01/1900 | 1/01/9999 |
| VAN MACEDONISCHE HERKOMST | 792 | | | | | 1/01/1900 | 1/01/9999 |
| VAN MALAGASSISCHE HERKOMST | 827 | | | | | 1/01/1900 | 1/01/9999 |
| VAN MALEISE HERKOMST | 833 | | | 02-Apr-86 | | 1/01/1900 | 1/01/9999 |
| VAN MALINESE HERKOMST | 861 | | | | | 1/01/1900 | 1/01/9999 |
| VAN MAROKKAANSE HERKOMST | 796 | | | | | 1/01/1900 | 1/01/9999 |
| VAN MAURITAANSE HERKOMST | 848 | | | | | 1/01/1900 | 1/01/9999 |
| VAN MOLDAVISCHER HERKOMST | 858 | | | | | 1/01/1900 | 1/01/9999 |
| VAN MOZAMBIEKSE HERKOMST | 825 | | | | | 1/01/1900 | 1/01/9999 |
| VAN MYANMARESE HERKOMST | 870 | | | | | 1/01/1900 | 1/01/9999 |
| VAN NAMIBISCHE HERKOMST | 828 | | | | | 1/01/1900 | 1/01/9999 |
| VAN NICARAGUAANSE HERKOMST | 843 | | | 12-Apr-90 | | 1/01/1900 | 1/01/9999 |
| VAN NIGERAANSE HERKOMST | 852 | | | | | 1/01/1900 | 1/01/9999 |
| VAN NIGERIAANSE HERKOMST | 794 | | | | | 1/01/1900 | 1/01/9999 |
| VAN OEGANDESE HERKOMST | 776 | | | | | 1/01/1900 | 1/01/9999 |
| VAN OEKRAIENSE HERKOMST | 772 | | | | | 1/01/1900 | 1/01/9999 |
| VAN OEZBEKISTAANSE HERKOMST | 854 | | | | | 1/01/1900 | 1/01/9999 |
| VAN OOSTENRIJKSE HERKOMST | 753 | | | | | 1/01/1900 | 1/01/9999 |
| VAN PAKISTAANSE HERKOMST | 777 | | | | | 1/01/1900 | 1/01/9999 |
| VAN PALESTIJNSE HERKOMST | 787 | | | | | 1/01/1900 | 1/01/9999 |
| VAN PANAMESE HERKOMST | 841 | | | 03-Mar-89 | | 1/01/1900 | 1/01/9999 |
| VAN PARAGUYAANSE HERKOMST | 811 | | | | | 1/01/1900 | 1/01/9999 |
| VAN PERUAANSE HERKOMST | 810 | | | | | 1/01/1900 | 1/01/9999 |
| VAN POOLSE HERKOMST | 766 | | | | | 1/01/1900 | 1/01/9999 |
| VAN PORTUGESE HERKOMST | 767 | | | | | 1/01/1900 | 1/01/9999 |
| VAN ROEMEENSE HERKOMST | 768 | | | | | 1/01/1900 | 1/01/9999 |
| VAN RUANDESE HERKOMST | 775 | | | | | 1/01/1900 | 1/01/9999 |
| VAN RUSSISCHE HERKOMST | 769 | | | | | 1/01/1900 | 1/01/9999 |
| VAN SALVADORIAANSE HERKOMST | 820 | | | | | 1/01/1900 | 1/01/9999 |
| VAN SAOEDISCHE HERKOMST | 817 | | | | | 1/01/1900 | 1/01/9999 |
| VAN SENEGALESE HERKOMST | 856 | | | | | 1/01/1900 | 1/01/9999 |
| VAN SERVISCHE HERKOMST | 770 | | | | | 1/01/1900 | 1/01/9999 |
| VAN SLOVEENSE HERKOMST | 860 | | | | | 1/01/1900 | 1/01/9999 |
| VAN SOEDANESE HERKOMST | 824 | | | | | 1/01/1900 | 1/01/9999 |
| VAN SOMALISCHE HERKOMST | 821 | | | | | 1/01/1900 | 1/01/9999 |
| VAN SPAANSE HERKOMST | 757 | | | | | 1/01/1900 | 1/01/9999 |
| VAN SRILANKAANSE | 839 | | | 13-Sep-88 | | 1/01/1900 | 1/01/9999 |

| Land | ISN Code | Nationaliteit | Ingangs datum | Bijwerkings datum | Schrappings datum | Vanaf | Tot |
|------------------------------|----------|---------------|---------------|-------------------|-------------------|-----------|-----------|
| HERKOMST | | | | | | | |
| VAN SYRISCHE HERKOMST | 788 | | | | | 1/01/1900 | 1/01/9999 |
| VAN TANZANIAANSE HERKOMST | 812 | | | | | 1/01/1900 | 1/01/9999 |
| VAN THAISE HERKOMST | 834 | | | 20-Jan-87 | | 1/01/1900 | 1/01/9999 |
| VAN TIBETAANSE HERKOMST | 842 | | | 21-Mar-89 | | 1/01/1900 | 1/01/9999 |
| VAN TOGOSE HERKOMST | 847 | | | | | 1/01/1900 | 1/01/9999 |
| VAN TSJADISCHE HERKOMST | 823 | | | | | 1/01/1900 | 1/01/9999 |
| VAN TSJECHISCHE HERKOMST | 771 | | | | | 1/01/1900 | 1/01/9999 |
| VAN TUNESISCHER HERKOMST | 745 | | | | | 1/01/1900 | 1/01/9999 |
| VAN TURKSE HERKOMST | 789 | | | | | 1/01/1900 | 1/01/9999 |
| VAN URUGUAYAANSE HERKOMST | 746 | | | | | 1/01/1900 | 1/01/9999 |
| VAN VIETNAMESE HERKOMST | 778 | | | | | 1/01/1900 | 1/01/9999 |
| VAN WITRUSSISCHE HERKOMST | 863 | | | | | 1/01/1900 | 1/01/9999 |
| VAN ZAIRESE HERKOMST | 779 | | | | | 1/01/1900 | 1/01/9999 |
| VAN ZUIDAFRIKAANSE HERKOMST | 818 | | | | | 1/01/1900 | 1/01/9999 |
| VANUATU | 624 | | | | | 1/01/1900 | 1/01/9999 |
| VENEZUELA | 520 | | | | | 1/01/1900 | 1/01/9999 |
| VERENIGDE ARABISCHE EMIRATEN | 260 | | | | | 1/01/1900 | 1/01/9999 |
| VERENIGDE STATEN VAN AMERIKA | 402 | | | | | 1/01/1900 | 1/01/9999 |
| VLUCHTELING | 700 | | | | | 1/01/1900 | 1/01/9999 |
| WALLIS EN FUTUNA(F.) | 689 | | | | | 1/01/1900 | 1/01/9999 |
| WEST-SAMOA | 614 | | | | | 1/01/1900 | 1/01/9999 |
| ZAIRE (REPUBLIEK) | 364 | | | | | 1/01/1900 | 1/01/9999 |
| ZAMBIA | 335 | | | | | 1/01/1900 | 1/01/9999 |
| ZIMBABWE | 344 | | | | | 1/01/1900 | 1/01/9999 |
| ZUID-AFRIKA /REP./ | 325 | | | | | 1/01/1900 | 1/01/9999 |
| ZUID-KOREA (REP.) | 206 | | | | | 1/01/1900 | 1/01/9999 |
| ZUID-VIETNAM | 217 | | | | | 1/01/1900 | 1/01/9999 |
| ZUID-VIETNAM | 279 | | | | | 1/01/1900 | 1/01/9999 |
| ZWEDEN | 126 | | | | | 1/01/1900 | 1/01/9999 |
| ZWITSERLAND | 127 | | | | | 1/01/1900 | 1/01/9999 |

Chomage: scenario 10 - ONEM 10- Bijlagen nummer 11: Identificatie van het formulier
Boodschap 1 : aangifte

Versie: 2002/3

Verzendingsdatum:

29/08/2002

Inhoud van de bijlage: 



AN2002-1-1NI11.pdf



AN2002-1-1NI11.doc



AN2002-1-1NI11.xls



AN2002-1-1NI11.txt



AN2002-1-1NI11.xtr

| Code formulier | Omschrijving | Vanaf | Tot |
|-----------------------|--|------------------|------------------|
| AOAT001 | Arbeidsongevallen scenario 1 - aangifte van een arbeidsongeval | 1/01/1900 | 1/01/9999 |
| AOAT002 | Arbeidsongevallen scenario 2 - maandelijke rapportering | 1/01/1900 | 1/01/9999 |
| AOAT003 | Arbeidsongevallen scenario 3 - mededeling van werkhervatting | 1/01/1900 | 1/01/9999 |
| BZMP001 | Beroepsziekten scenario 1 - gemandateerde aanvraag - werkverwijdering van een zwangere werkneemster - privé-sector | 1/01/1900 | 1/01/9999 |
| DMFA | Driemaandelijke multifunctionele aangifte | 1/01/1900 | 1/01/9999 |
| WECH001 | Werkloosheid scenario 1 - Aangifte Einde Arbeidsovereenkomst of voltijds brugpensioen | 1/01/1900 | 1/01/9999 |
| WECH002 | Werkloosheid scenario 2 - Jaarlijkse Aangifte Tijdelijke Werkloosheid | 1/01/1900 | 1/01/9999 |
| WECH003 | Werkloosheid scenario 3 - Aangifte Aanvang Deeltijdse Arbeid met Behoud van Rechten | 1/01/1900 | 1/01/9999 |
| WECH004 | Werkloosheid scenario 4 - Aangifte Halftijds Brugpensioen | 1/01/1900 | 1/01/9999 |
| WECH005 | Werkloosheid scenario 5 - Maandelijke Aangifte Uren Tijdelijke Werkloosheid | 1/01/1900 | 1/01/9999 |
| WECH006 | Werkloosheid scenario 6 - Maandelijke Aangifte van Deeltijdse Arbeid | 1/01/1900 | 1/01/9999 |
| WECH007 | Werkloosheid scenario 7 - Maandelijke Aangifte van Arbeid als werknemer tewerkgesteld in een beschermde werkplaats | 1/01/1900 | 1/01/9999 |
| WECH008 | Werkloosheid scenario 8 - Maandelijke Aangifte van Arbeid in een Programma ter Activering van de Werkloosheidsuitkering | 1/01/1900 | 1/01/9999 |
| ZIMA001 | Uitkeringen Scenario 1 - Bijlage bij de aangifte van arbeidsongeschiktheid, moederschaprust, volledige werkverwijdering als maatregel ter bescherming van het moederschap, gedeeltelijke werkverwijdering als maatregel ter bescherming van het moederschap, vaderschapsverlof (art. 39, al. 6 wet van 16.3.1971 op de arbeid), vaderschapsverlof (art. 30, § 2 wet van 3 juli 1978 betreffende de arbeidsovereenkomsten) en adoptieverlof | 1/01/1900 | 1/01/9999 |
| ZIMA002 | Uitkeringen scenario 2 : Maandelijke aangifte in geval van hervatting van aangepaste arbeid in de loop van een periode van arbeidsongeschiktheid, uitoefening van aangepaste arbeid in het kader van een maatregel ter bescherming van het moederschap en voortzetting van een activiteit bij één van de twee werkgevers wanneer de werkneemster titularis is van twee bezoldigde banen bij verschillende werkgevers en slechts van het werk verwijderd wordt uit hoofde van één van deze twee tewerkstellingen | 1/01/1900 | 1/01/9999 |
| ZIMA003 | Uitkeringen scenario 3 - Attest met het oog op de vergoeding van de borstvoedingspauzes | 1/01/1900 | 1/01/9999 |
| ZIMA004 | Uitkeringen scenario 4 - Postnatale rust (verlenging) | 1/01/1900 | 1/01/9999 |
| ZIMA005 | Uitkeringen scenario 5 - Aangifte van de vakantiedagen van een bediende | 1/01/1900 | 1/01/9999 |
| ZIMA006 | Uitkeringen scenario 6 - Aangifte van de werkhervatting | 1/01/1900 | 1/01/9999 |
| ZIMA007 | Bijlage bij de aanvraag van de uitkering voor begrafeniskosten in geval van overlijden van een actieve werknemer | 1/01/1900 | 1/01/9999 |

Chomage: scenario 10 - ONEM 10- Bijlagen nummer 12: Identificatie van het risico
Boodschap 1 : aangifte

Versie: 2002/3

Verzendingsdatum:

29/08/2002

Inhoud van de bijlage: 



AN2002-1-1NI12.pdf



AN2002-1-1NI12.doc



AN2002-1-1NI12.xls



AN2002-1-1NI12.txt



AN2002-1-1NI12.xls

Identificatie van het risico

WERKLOOSHEID

| Identificatie | Code | Scenario | Omschrijving | Vanaf | Tot |
|---------------|------|--|---|-----------|-----------|
| WECH001 | 1 | Scenario 1 - Aangifte Einde Arbeidsovereenkomst of Voltijds Brugpensioen | Aangifte einde arbeidsovereenkomst | 1/01/1900 | 1/01/9999 |
| WECH001 | 2 | Scenario 1 - Aangifte Einde Arbeidsovereenkomst of Voltijds Brugpensioen | Aangifte voltijds brugpensioen | 1/01/1900 | 1/01/9999 |
| WECH002 | 1 | Scenario 2 - Jaarlijkse Aangifte Tijdelijke Werkloosheid | Aangifte van tijdelijke werkloosheid ingevolge gebrek aan werk wegens economische redenen | 1/01/1900 | 1/01/9999 |
| WECH002 | 10 | Scenario 2 - Jaarlijkse Aangifte Tijdelijke Werkloosheid | Aangifte van tijdelijke werkloosheid in geval van ontslag van een beschermde werknemer | 1/01/1900 | 1/01/9999 |
| WECH002 | 2 | Scenario 2 - Jaarlijkse Aangifte Tijdelijke Werkloosheid | Aangifte van tijdelijke werkloosheid ingevolge slecht weer | 1/01/1900 | 1/01/9999 |
| WECH002 | 3 | Scenario 2 - Jaarlijkse Aangifte Tijdelijke Werkloosheid | Aangifte van tijdelijke werkloosheid ingevolge technische stoornis | 1/01/1900 | 1/01/9999 |
| WECH002 | 4 | Scenario 2 - Jaarlijkse Aangifte Tijdelijke Werkloosheid | Aangifte van tijdelijke werkloosheid ingevolge overmacht | 1/01/1900 | 1/01/9999 |
| WECH002 | 5 | Scenario 2 - Jaarlijkse Aangifte Tijdelijke Werkloosheid | Aangifte van tijdelijke werkloosheid ingevolge overmacht om medische redenen | 1/01/1900 | 1/01/9999 |
| WECH002 | 6 | Scenario 2 - Jaarlijkse Aangifte Tijdelijke Werkloosheid | Aangifte van tijdelijke werkloosheid ingevolge collectieve sluiting van de onderneming wegens jaarlijkse vakantie | 1/01/1900 | 1/01/9999 |
| WECH002 | 7 | Scenario 2 - Jaarlijkse Aangifte Tijdelijke Werkloosheid | Aangifte van tijdelijke werkloosheid ingevolge collectieve sluiting van de onderneming wegens vakantie krachtens een algemeen bindend verklaarde CAO. | 1/01/1900 | 1/01/9999 |
| WECH002 | 8 | Scenario 2 - Jaarlijkse Aangifte Tijdelijke Werkloosheid | Aangifte van tijdelijke werkloosheid ingevolge collectieve sluiting van de onderneming wegens inhaalrust in het kader van arbeidsduur-vermindering | 1/01/1900 | 1/01/9999 |
| WECH002 | 9 | Scenario 2 - Jaarlijkse Aangifte Tijdelijke Werkloosheid | Maandelijke aangifte uren tijdelijke werkloosheid ingevolge staking of lock-out | 1/01/1900 | 1/01/9999 |
| WECH003 | 1 | Scenario 3 - Aangifte Aanvang Deeltijdse Arbeid met Behoud van Rechten | Aangifte van aanvang van deeltijdse arbeid voor de werknemer die het statuut van deeltijdse werknemer met behoud van rechten heeft | 1/01/1900 | 1/01/9999 |
| WECH004 | 1 | Scenario 4 - Aangifte Halftijds Brugpensioen | Aangifte van halftijds brugpensioen | 1/01/1900 | 1/01/9999 |
| WECH005 | 1 | Scenario 5 - Maandelijke Aangifte Uren Tijdelijke Werkloosheid | Maandelijke aangifte uren tijdelijke werkloosheid ingevolge gebrek aan werk wegens economische redenen | 1/01/1900 | 1/01/9999 |
| WECH005 | 10 | Scenario 5 - Maandelijke Aangifte Uren Tijdelijke Werkloosheid | Maandelijke aangifte uren tijdelijke werkloosheid in geval van ontslag van een beschermde werknemer | 1/01/1900 | 1/01/9999 |
| WECH005 | 2 | Scenario 5 - Maandelijke Aangifte Uren Tijdelijke Werkloosheid | Maandelijke aangifte uren tijdelijke werkloosheid ingevolge slecht weer | 1/01/1900 | 1/01/9999 |
| WECH005 | 3 | Scenario 5 - Maandelijke Aangifte Uren Tijdelijke Werkloosheid | Maandelijke aangifte uren tijdelijke werkloosheid ingevolge technische stoornis | 1/01/1900 | 1/01/9999 |
| WECH005 | 4 | Scenario 5 - Maandelijke Aangifte Uren Tijdelijke Werkloosheid | Maandelijke aangifte uren tijdelijke werkloosheid ingevolge overmacht | 1/01/1900 | 1/01/9999 |
| WECH005 | 5 | Scenario 5 - Maandelijke Aangifte Uren Tijdelijke Werkloosheid | Maandelijke aangifte uren tijdelijke werkloosheid ingevolge overmacht om medische redenen | 1/01/1900 | 1/01/9999 |
| WECH005 | 6 | Scenario 5 - Maandelijke Aangifte Uren Tijdelijke Werkloosheid | Maandelijke aangifte uren tijdelijke werkloosheid ingevolge collectieve sluiting van de onderneming wegens jaarlijkse vakantie | 1/01/1900 | 1/01/9999 |

| Identificatie | Code | Scenario | Omschrijving | Vanaf | Tot |
|---------------|------|--|--|------------------|------------------|
| WECH005 | 7 | Scenario 5 - Maandelijkse Aangifte Uren Tijdelijke Werkloosheid | Maandelijkse aangifte uren tijdelijke werkloosheid ingevolge collectieve sluiting van de onderneming wegens vakantie krachtens een algemeen bindend verklaarde CAO | 1/01/1900 | 1/01/9999 |
| WECH005 | 8 | Scenario 5 - Maandelijkse Aangifte Uren Tijdelijke Werkloosheid | Maandelijkse aangifte uren tijdelijke werkloosheid ingevolge collectieve sluiting van de onderneming wegens inhaalrust in het kader van arbeidsduurvermindering | 1/01/1900 | 1/01/9999 |
| WECH005 | 9 | Scenario 5 - Maandelijkse Aangifte Uren Tijdelijke Werkloosheid | Maandelijkse aangifte uren tijdelijke werkloosheid ingevolge staking of lock-out | 1/01/1900 | 1/01/9999 |
| WECH006 | 1 | Scenario 6 - Maandelijkse Aangifte van Deeltijdse Arbeid | Aangifte van loon- en arbeidstijdgegevens voor de berekening van de inkomensgarantie-uitkering | 1/01/1900 | 1/01/9999 |
| WECH007 | 1 | Scenario 7 - Maandelijkse Aangifte van Arbeid als werknemer tewerkgesteld in een beschermde werkplaats | Aangifte van loon- en arbeidstijdgegevens voor de berekening van uitkeringen toegekend aan werknemers tewerkgesteld in een beschermde werkplaats | 1/01/1900 | 1/01/9999 |
| WECH008 | 1 | Scenario 8 - Maandelijkse Aangifte van Arbeid in een Programma ter Activering van de Werkloosheidsuitkering | Aangifte van loon- en arbeidstijdgegevens voor de berekening van de integratie-uitkering toegekend aan werknemers tewerkgesteld in een doorstromingsprogramma. | 1/01/1900 | 1/01/9999 |
| WECH008 | 2 | Scenario 8 - Maandelijkse Aangifte van Arbeid in een Programma ter Activering van de Werkloosheidsuitkering | Aangifte van loon- en arbeidstijdgegevens voor de berekening van de herinschakelingsuitkering toegekend aan werknemers tewerkgesteld in een dienstenbaan. | 1/01/1900 | 1/01/9999 |
| WECH008 | 3 | Scenario 8 - Maandelijkse Aangifte van Arbeid in een Programma ter Activering van de Werkloosheidsuitkering | Aangifte van loon- en arbeidstijdgegevens voor de berekening van de werkuitkering | 1/01/1900 | 1/01/9999 |
| WECH008 | 4 | Scenario 8 - Maandelijkse Aangifte van Arbeid in een Programma ter Activering van de Werkloosheidsuitkering | Aangifte voor de berekening van de SINE-uitkering toegekend aan werknemers tewerkgesteld in een sociale inschakelingstewerkstelling | 1/01/1900 | 1/01/9999 |

UITKERINGEN

| Identificatie | Code | Scenario | Omschrijving | Vanaf | Tot |
|---------------|------|---|---|-----------|-----------|
| ZIMA001 | 1 | Scenario 1 - Bijlage bij de aangifte van arbeidsongeschiktheid, moederschapsrust, volledige werkverwijdering als maatregel ter bescherming van het moederschap, gedeeltelijke werkverwijdering als maatregel ter bescherming van het moederschap, vaderschapsverlof (art. 39, al. 6 wet van 16.3.1971 op de arbeid), vaderschapsverlof (art. 30, § 2 wet van 3 juli 1978 betreffende de arbeidsovereenkomsten) en adoptieverlof | Arbeidsongeschiktheid (ziekte, ongeval, profylactisch verlof) | 1/01/1900 | 1/01/9999 |
| ZIMA001 | 2 | Scenario 1 - Bijlage bij de aangifte van arbeidsongeschiktheid, moederschapsrust, volledige werkverwijdering als maatregel ter bescherming van het moederschap, gedeeltelijke werkverwijdering als maatregel ter bescherming van het moederschap, vaderschapsverlof (art. 39, al. 6 wet van 16.3.1971 op de arbeid), vaderschapsverlof (art. 30, § 2 wet van 3 juli 1978 betreffende de arbeidsovereenkomsten) en adoptieverlof | Moederschapsrust | 1/01/1900 | 1/01/9999 |
| ZIMA001 | 3 | Scenario 1 - Bijlage bij de aangifte van arbeidsongeschiktheid, | Volledige verwijdering als maatregel voor | 1/01/1900 | 1/01/9999 |

| Identificatie | Code | Scenario | Omschrijving | Vanaf | Tot |
|---------------|------|--|---|-----------|-----------|
| | | moederschapsrust, volledige werkverwijdering als maatregel ter bescherming van het moederschap, gedeeltelijke werkverwijdering als maatregel ter bescherming van het moederschap, vaderschapsverlof (art. 39, al. 6 wet van 16.3.1971 op de arbeid), vaderschapsverlof (art. 30, § 2 wet van 3 juli 1978 betreffende de arbeidsovereenkomsten) en adoptieverlof | moederschapsbescherming | | |
| ZIMA001 | 4 | Scenario 1 - Bijlage bij de aangifte van arbeidsongeschiktheid, moederschapsrust, volledige werkverwijdering als maatregel ter bescherming van het moederschap, gedeeltelijke werkverwijdering als maatregel ter bescherming van het moederschap, vaderschapsverlof (art. 39, al. 6 wet van 16.3.1971 op de arbeid), vaderschapsverlof (art. 30, § 2 wet van 3 juli 1978 betreffende de arbeidsovereenkomsten) en adoptieverlof | Gedeeltelijke verwijdering als maatregel voor moederschapsbescherming | 1/01/1900 | 1/01/9999 |
| ZIMA001 | 5 | Scenario 1 - Bijlage bij de aangifte van arbeidsongeschiktheid, moederschapsrust, volledige werkverwijdering als maatregel ter bescherming van het moederschap, gedeeltelijke werkverwijdering als maatregel ter bescherming van het moederschap, vaderschapsverlof (art. 39, al. 6 wet van 16.3.1971 op de arbeid), vaderschapsverlof (art. 30, § 2 wet van 3 juli 1978 betreffende de arbeidsovereenkomsten) en adoptieverlof | Vaderschapsverlof (art. 39 al. 6 van de wet van 16.3.1971 op de arbeid) | 1/01/1900 | 1/01/9999 |
| ZIMA001 | 6 | Scenario 1 - Bijlage bij de aangifte van arbeidsongeschiktheid, moederschapsrust, volledige werkverwijdering als maatregel ter bescherming van het moederschap, gedeeltelijke werkverwijdering als maatregel ter bescherming van het moederschap, vaderschapsverlof (art. 39, al. 6 wet van 16.3.1971 op de arbeid), vaderschapsverlof (art. 30, § 2 wet van 3 juli 1978 betreffende de arbeidsovereenkomsten) en adoptieverlof | Vaderschapsverlof (art. 30 § 2 van de wet van 3.7.1978 betreffende de arbeidsovereenkomsten) | 1/01/1900 | 1/01/9999 |
| ZIMA001 | 7 | Scenario 1 - Bijlage bij de aangifte van arbeidsongeschiktheid, moederschapsrust, volledige werkverwijdering als maatregel ter bescherming van het moederschap, gedeeltelijke werkverwijdering als maatregel ter bescherming van het moederschap, vaderschapsverlof (art. 39, al. 6 wet van 16.3.1971 op de arbeid), vaderschapsverlof (art. 30, § 2 wet van 3 juli 1978 betreffende de arbeidsovereenkomsten) en adoptieverlof | Adoptieverlof | 1/01/1900 | 1/01/9999 |
| ZIMA002 | 1 | Scenario 2 - Maandelijkse aangifte in geval van hervatting van aangepaste arbeid in de loop van een periode van arbeidsongeschiktheid, uitoefening van aangepaste arbeid in het kader van een maatregel ter bescherming van het moederschap en voortzetting van een activiteit bij één van de twee werkgevers wanneer de werkneemster titularis is van twee bezoldigde banen bij verschillende werkgevers en slechts van het werk verwijderd wordt uit hoofde van één van deze twee tewerkstellingen | Hervatting van aangepaste arbeid in de loop van een periode van arbeidsongeschiktheid | 1/01/1900 | 1/01/9999 |
| ZIMA002 | 2 | Scenario 2 - Maandelijkse aangifte in geval van hervatting van aangepaste arbeid in de loop van een periode van arbeidsongeschiktheid, uitoefening van aangepaste arbeid in het kader van een maatregel ter bescherming van het moederschap en voortzetting van een activiteit bij één van de twee werkgevers wanneer de werkneemster titularis is van twee bezoldigde banen bij verschillende werkgevers en slechts van het werk verwijderd wordt uit hoofde van één van deze twee tewerkstellingen | Uitoefening van aangepaste arbeid in het kader van een maatregel voor moederschapsbescherming | 1/01/1900 | 1/01/9999 |
| ZIMA002 | 3 | Scenario 2 : Maandelijkse aangifte in geval van hervatting van aangepaste | Voortzetting van een activiteit bij één van de twee werkgevers, | 1/01/1900 | 1/01/9999 |

| Identificatie | Code | Scenario | Omschrijving | Vanaf | Tot |
|---------------|------|---|---|-----------|-----------|
| | | arbeid in de loop van een periode van arbeidsongeschiktheid, uitoefening van aangepaste arbeid in het kader van een maatregel ter bescherming van het moederschap en voortzetting van een activiteit bij één van de twee werkgevers wanneer de werknemer titularis is van twee bezoldigde banen bij verschillende werkgevers en slechts van het werk verwijderd wordt uit hoofde van één van deze twee tewerkstellingen | wanneer de werknemer titularis is van twee bezoldigde banen bij verschillende werkgevers en slechts van het werk verwijderd wordt uit hoofde van één van deze twee tewerkstellingen | | |
| ZIMA003 | 1 | Scenario 3 - Attest met het oog op de vergoeding van de borstvoedingspauzes | Attest met het oog op de vergoeding van de borstvoedingspauzes | 1/01/1900 | 1/01/9999 |
| ZIMA004 | 1 | Scenario 4 - Postnatale rust (verlenging) | Aangifte van de arbeidsdagen en gelijkgestelde dagen met het oog op de verlenging van de postnatale rust | 1/01/1900 | 1/01/9999 |
| ZIMA005 | 1 | Scenario 5 - Aangifte van de vakantiedagen van een bediende | Jaarlijkse aangifte van de vakantiedagen van een bediende met het oog op de toepassing van de regel voor de weigering van uitkeringen voor de periode gedekt door vakantiegeld | 1/01/1900 | 1/01/9999 |
| ZIMA006 | 1 | Scenario 6 - Aangifte van de werkhervatting | Aangifte van de datum van de werkhervatting | 1/01/1900 | 1/01/9999 |
| ZIMA007 | 1 | Scenario 7 - Bijlage bij de aanvraag van de uitkering voor begrafeniskosten in geval van overlijden van een actieve werknemer | Aangifte van de loon- en arbeidstijdgegevens met het oog op de toekenning van de uitkering voor begrafeniskosten in geval van overlijden van een actieve werknemer | 1/01/1900 | 1/01/9999 |

BEROEPSZIEKTEN

| Identificatie | Code | Scenario | Omschrijving | Vanaf | Tot |
|---------------|------|--|---|-----------|-----------|
| BZMP001 | 1 | Scenario 1 - Gemachtigde aanvraag - verwijdering van een zwangere werknemer-privé-sector | Geval van volledige werkstopzetting | 1/01/1900 | 1/01/9999 |
| BZMP001 | 2 | Scenario 1 - Gemachtigde aanvraag - verwijdering van een zwangere werknemer-privé-sector | Geval van postenmutatie met loonverlies | 1/01/1900 | 1/01/9999 |
| BZMP001 | 3 | Scenario 1 - Gemachtigde aanvraag - verwijdering van een zwangere werknemer-privé-sector | Geval van combinatie van volledige werkstopzetting en postenmutatie | 1/01/1900 | 1/01/9999 |

Chomage: scenario 10 - ONEM 10- Bijlagen nummer 13: Code aard van de dag
Boodschap 1 : aangifte

Versie: 2002/3

Verzendingsdatum:

29/08/2002

Inhoud van de bijlage: 



AN2002-1-1NI13.pdf



AN2002-1-1NI13.doc



AN2002-1-1NI13.xls



AN2002-1-1NI13.txt



AN2002-1-1NI13.xtr

| Code | Beschrijving | Vanaf | Tot |
|------------|--|------------------|------------------|
| 1 | Dagen gedekt door loon met RSZ bijdragen, met uitzondering van de hieronder vermelde dagen | 1/01/1900 | 1/01/9999 |
| 2.1 | Gewaarborgd dagloon wegens arbeidsongeschiktheid | 1/01/1900 | 1/01/9999 |
| 2.2 | Gewaarborgd dagloon wegens een andere reden dan arbeidsongeschiktheid | 1/01/1900 | 1/01/9999 |
| 2.3 | Afwezigheid eerste dag wegens slecht weer - bouwbedrijf | 1/01/1900 | 1/01/9999 |
| 2.4 | Gewaarborgd loon eerste week | 1/01/1900 | 1/01/9999 |
| 2.5 | Gewaarborgd loon tweede week | 1/01/1900 | 1/01/9999 |
| 2.6 | Gewaarborgd maandloon | 1/01/1900 | 1/01/9999 |
| 2.7 | Arbeidsongeschiktheidsuitkering C.A.O. 12bis/13bis | 1/01/1900 | 1/01/9999 |
| 2.8 | Carensdag | 1/01/1900 | 1/01/9999 |
| 3.1 | Wettelijke vakantie | 1/01/1900 | 1/01/9999 |
| 3.2 | Bijkomende vakantie | 1/01/1900 | 1/01/9999 |
| 3.3 | vakantie krachtens algemeen verbindend verklaarde collectieve arbeidsovereenkomst | 1/01/1900 | 1/01/9999 |
| 3.4 | Jeugdvakantie | 1/01/1999 | 1/01/9999 |
| 4 | Vervangingsdagen van feesdagen. | 1/01/1900 | 1/01/9999 |
| 5.1 | Tijdelijke werkloosheid ingevolge gebrek aan werk wegens economische redenen | 1/01/1900 | 1/01/9999 |
| 5.10 | Tijdelijke werkloosheid in geval van ontslag van een beschermde werknemer | 1/01/1900 | 1/01/9999 |
| 5.2 | Tijdelijke werkloosheid ingevolge slecht weer | 1/01/1900 | 1/01/9999 |
| 5.3 | Tijdelijke werkloosheid ingevolge technische stoomis | 1/01/1900 | 1/01/9999 |
| 5.4 | Tijdelijke werkloosheid ingevolge overmacht | 1/01/1900 | 1/01/9999 |
| 5.5 | Tijdelijke werkloosheid ingevolge overmacht om Medische redenen | 1/01/1900 | 1/01/9999 |
| 5.6 | Tijdelijke werkloosheid ingevolge collectieve sluiting van de onderneming wegens jaarlijkse vakantie | 1/01/1900 | 1/01/9999 |
| 5.7 | Tijdelijke werkloosheid ingevolge collectieve sluiting van de onderneming wegens vakantie krachtens een algemeen bindend verklaarde CAO. | 1/01/1900 | 1/01/9999 |
| 5.8 | Tijdelijke werkloosheid ingevolge collectieve sluiting van de onderneming wegens inhaalrust in het kader van arbeidsduur-vermindering | 1/01/1900 | 1/01/9999 |
| 5.9 | Tijdelijke werkloosheid ingevolge staking of lock-out | 1/01/1900 | 1/01/9999 |
| 6.1 | arbeidsongeschiktheid met arbeidsongevallenvergoeding in toepassing van artikel 54 van de arbeidsongevallenwet, arbeidsongeschiktheid ingevolge profylactisch verlof, aangepaste arbeid met loonverlies, en andere afwezigheid zonder loon wegens ziekte/ongeval | 1/01/1900 | 1/01/9999 |
| 6.2 | volledige werkverwijdering als maatregel voor moederschapsbescherming, aangepaste arbeid met loonverlies als maatregel voor moederschapsbescherming, moederschapsrust, vaderschapsverlof (art. 39, al. 6 van de wet van 16.3.1971 op de arbeid), vaderschapsverlof (art. 30, § 2 van de wet van 3.7.1978 betreffende de arbeidsovereenkomsten) en adoptieverlof | 1/01/1900 | 1/01/9999 |
| 6.3 | afwezigheid wegens arbeidsongeschiktheid waarvoor het gewaarborgd loon niet betaald wordt wegens tijdelijke werkloosheid | 1/01/1900 | 1/01/9999 |
| 6.4 | afwezigheid wegens arbeidsongeschiktheid waarvoor het gewaarborgd loon niet betaald wordt ingevolge wederinstorting | 1/01/1900 | 1/01/9999 |
| 6.5 | afwezigheid wegens arbeidsongeschiktheid waarvoor het gewaarborgd loon niet betaald wordt wegens collectief jaarlijks verlof | 1/01/1900 | 1/01/9999 |
| 6.6 | afwezigheid wegens arbeidsongeschiktheid waarvoor het gewaarborgd loon niet betaald wordt wegens redenen toe te schrijven aan de werknemer (bijvoorbeeld ongewettigde afwezigheid of weigering zich te onderwerpen aan de controle) | 1/01/1900 | 1/01/9999 |
| 6.7 | afwezigheid wegens arbeidsongeschiktheid waarvoor het gewaarborgd loon niet betaald wordt wegens een onvoldoende anciënniteit | 1/01/1900 | 1/01/9999 |
| 7 | Afwezigheid of verlof zonder wedde | 1/01/1900 | 1/01/9999 |